SITUĀCIJAS PLĀNS

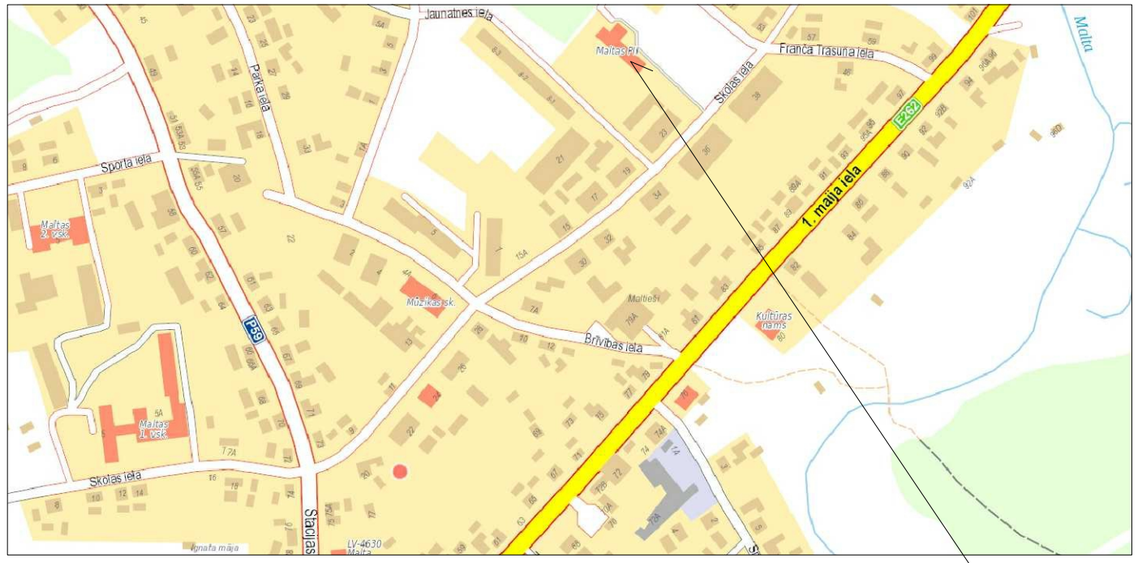

Renovējamā objekta novietne
Skolas iela 25, Malta, Maltas pag., Rēzeknes novads

Rasējumu saraksts	
Lapas Nr	Lapas nosaukums
1	Vispārīgie dati
2	Fasāde asīs 1-6, 6-1, A-C, C-A
3	Pagraba plāns, 1 stāva plāns
4	2 stāva plāns, ventilācijas kameru plāns
5	Norobežojošo konstrukciju siltināšanas risinājumi
6	Cokola mezgls, ārējā un iekšējā stūra izbūves mezgls
7	Loga siltināšanas mezgls
8	Parapeta siltināšanas risinājums

Piezīmes:

1. Ēkas fasādes izstrādātas par pamatu ņemot inventerizācijas lietas plānus un veicot kontrolmērijumus objektā.
2. Fasādes vienkāršotas renovācijas ietvaros paredzēta fasāžu siltināšana, jumta pārseguma siltināšana, gaiteņa grīdas siltināšana, ēkas cokola siltināšana.
3. Bērnudārzam tiek saglabāti esošie logi un ārdurvis
4. Veicot fasāžu siltināšanu ievērot ražotāja tehniskos norādījumus un montāžas tehnoloģiju.
5. Mezglu rasējumi, kuri nav uzrādīti projekta dokumentācijā, ir vispārzināmi un noteikti atsevišķu materiālu iestrādes noteikumos un piegādātājfirmu rekomendācijās.
6. Konstatējot nepilnības vai nepreicizitātes pieaicināt projekta autoru risinājumu sniegšanai.
7. Renovācijas mezglu risinājumus skatīt lapās AR-5 līdz AR-7.
8. Pirms fasādes siltināšanas veikt visu inženierkomunikāciju demontāžu no fasādes virsmas (ārējie gaismekļi, kabeļi utt);
9. Vienkāršotās renovācijas dokumentācijā dotās atsauksmes uz konkrētu firmu izstrādātiem būvmateriāliem ir kā kvalitātes garants. Būvorganizācija un pasūtītājs būvniecības laikā drīkst izmantot citu firmu izstrādājumus, kuru tehniskie un kvalitātes rādītāji ir analogi, vai augstāki nekā projektā norādītam būvmateriālam.
10. Būvuzņēmējs var piedāvāt savus mezgla risinājumus, tos saskaņojot ar projekta autoru.

Šī būvprojekta risinājumi atbilst Latvijas būvnormatīviem, kā arī cītu normatīvo aktu prasībām

Būvprojekta vadītājs

21.07.2017. (datums) _____ (paraksts) Aivars Robiņš /sert. Nr.10-0055/

Šī būvprojekta AR daļas risinājumi atbilst Latvijas būvnormatīvlem, kā arī cītu normatīvo aktu prasībām

Būvprojekta vadītājs

21.07.2014. (datums) _____ (paraksts) Aivars Robiņš /sert. Nr.10-0055/

Ar projekta sastāvu iepazinos un to saskaņoju:

21.07.2014.

/Pasūtītājs: MALTAS PAGASTA PĀRVALDES VADĪTĀJS VITĀLIJS SKUDRA /

ARCHE
Pils iela 13-4 · Sigulda, LV-2150 · Latvija ·
Tālr.: 29642028 · e-mail: arche@apollo.lv · Reģ.nr.40003840089

Projekta Nr.: 050

Uzņēmuma vadītājs	Jānis Bērziņš	
Arhitekts	Aivars Robiņš	

Rasējuma nosaukums: Vispārīgie dati

Objekta nosaukums: Pirmskolas izglītības iestādes energoefektivitātes paaugstināšana

Pasūtītājs: Rēzeknes novada pašvaldības Maltas pagasta pārvalde

Adrese: Skolas iela 25, Malta, Maltas pagasts, Rēzeknes novads

Kadastra Nr.: 7870 003 0640 001		Projekta izstrādes datums: 07.2014.	
Mērogs:	Lapa: 1	Lapas kopā: 8	AR
Projekta stadija: VR		Caurejošais lapas Nr.:	

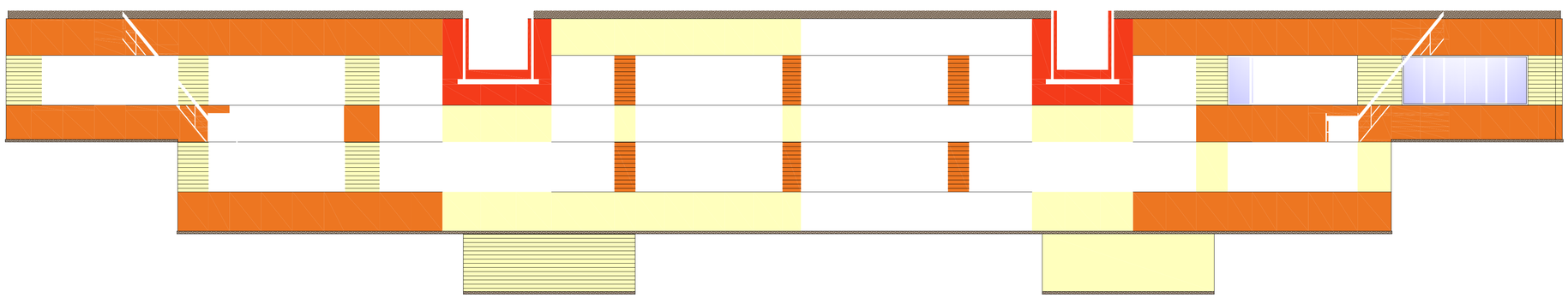

1. STĀVA PLĀNS M 1:100

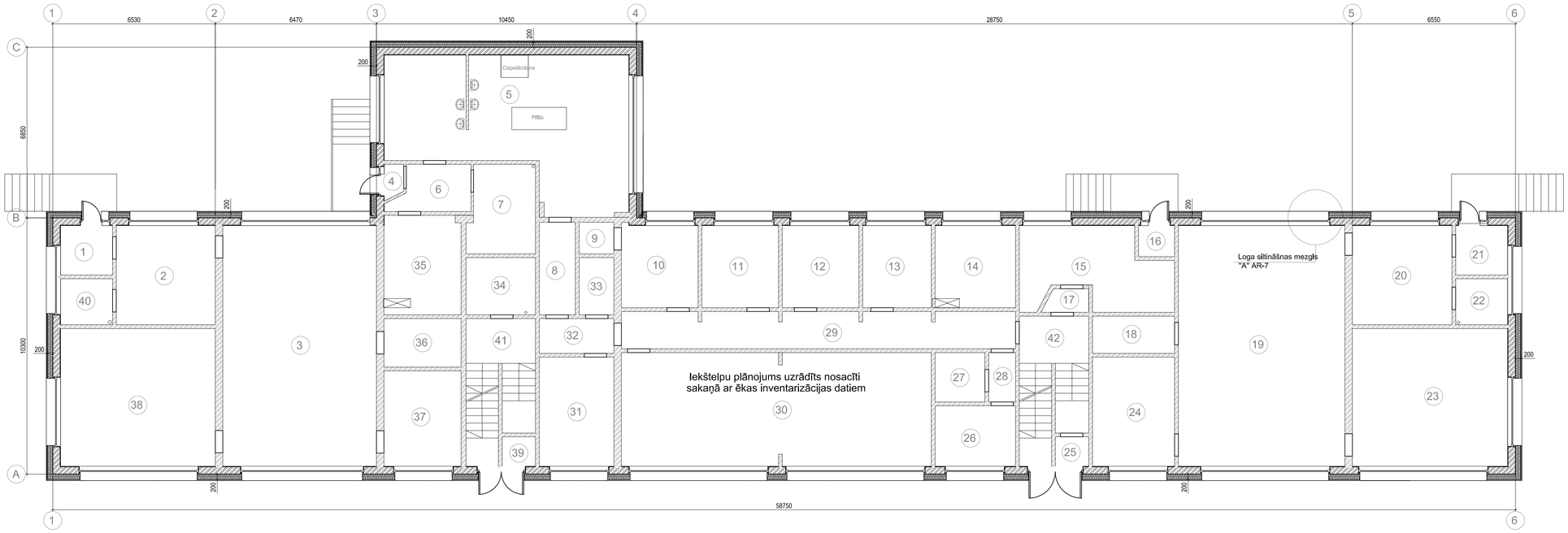

PAGRABA PLĀNS M 1:100

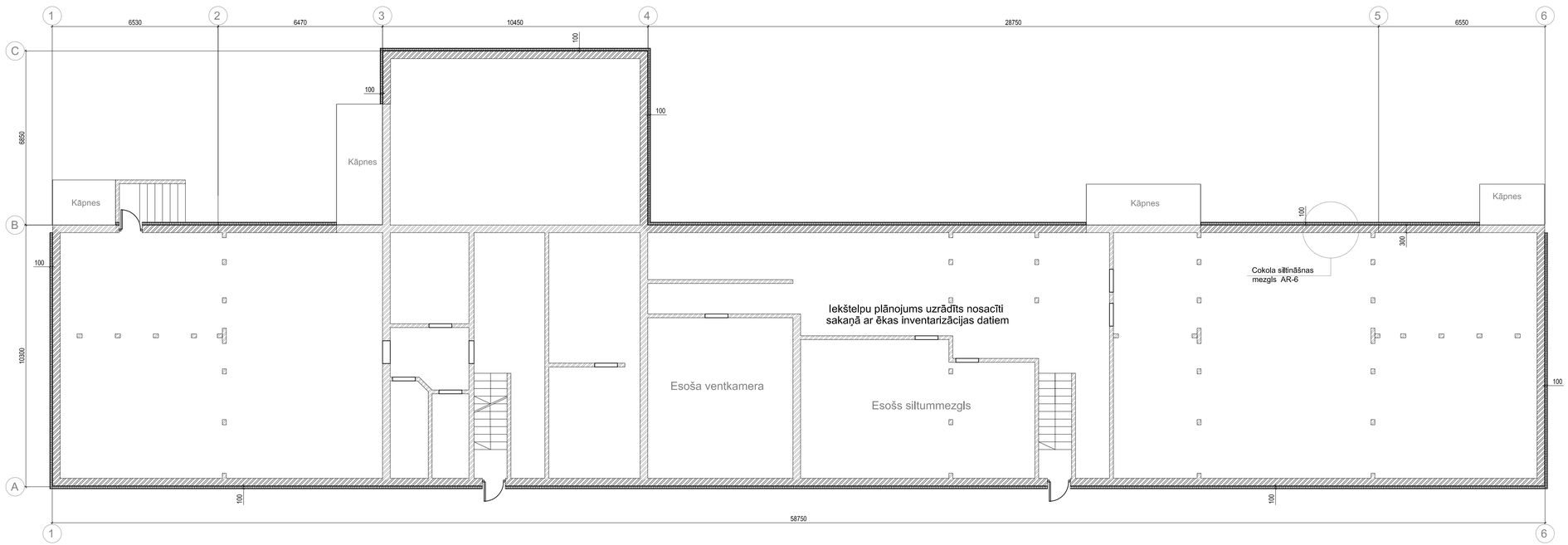

Piezīmes:

1. Fasādes vienkāršotas renovācijas ietvaros paredzēta fasāžu siltināšana, jumta siltināšana, cokola siltināšana.
2. Ēkai tiek saglabāti esošie logi.
3. Veicot fasāžu siltināšanu ievērot ražotāju tehniskos norādījumus un montāžas tehnoloģiju.
4. Renovācijas mezglu risinājumus skatīt lapās AR-6 līdz AR-8.
5. Ja ir nepieciešami papildus mezgli - tie tiek izstrādāti autoruzraudzības kārtā.
6. Pirms fasādes siltināšanas veikt visu inženierkomunikāciju demontāžu no fasādes virsmas (ārējie gaismekļi, kabeļi utt);
7. Veicot jumta siltināšanu ievērot ražotāja tehnoloģiju jumta ventilācijas izvadcauruļu ierīkošanai.
8. Būvkonstrukciju sadaļas risinājumi, ja celtniecības procesā pēc tādiem rodas nepieciešamība, tiek izstrādāti atsevišķi par to iepriekš vienojoties ar pasūtītāju.

ARCHE

Projekta Nr.: 050

Pils iela 13-4 · Sigulda, LV-2150 · Latvija ·
Tālr.: 29642028 · e-mail: arche@apollo.lv · Reģ.nr.40003840089

Uzņēmuma vadītājs	Jānis Bērziņš	
Arhitekts	Alvars Robiņš	

Rasējuma nosaukums:

Pagraba plāns, 1 stāva plāns

Objekta nosaukums:

Pirmskolas izglītības iestādes energoefektivitātes paaugstināšana

Pasūtītājs:

Rēzeknes novada pašvaldības Maltas pagasta pārvalde

Adrese:

Skolas iela 25, Malta, Maltas pagasts, Rēzeknes novads

Kadastra Nr.: 7870 003 0640 001		Projekta izstrādes datums: 07.2014.	
Mērogs: 1:100	Lapa: 3	Lapas kopā: 8	AR
Projekta stadija: VR		Caurejošais lapas Nr.:	

VENTKAMERU PLĀNS M 1:100

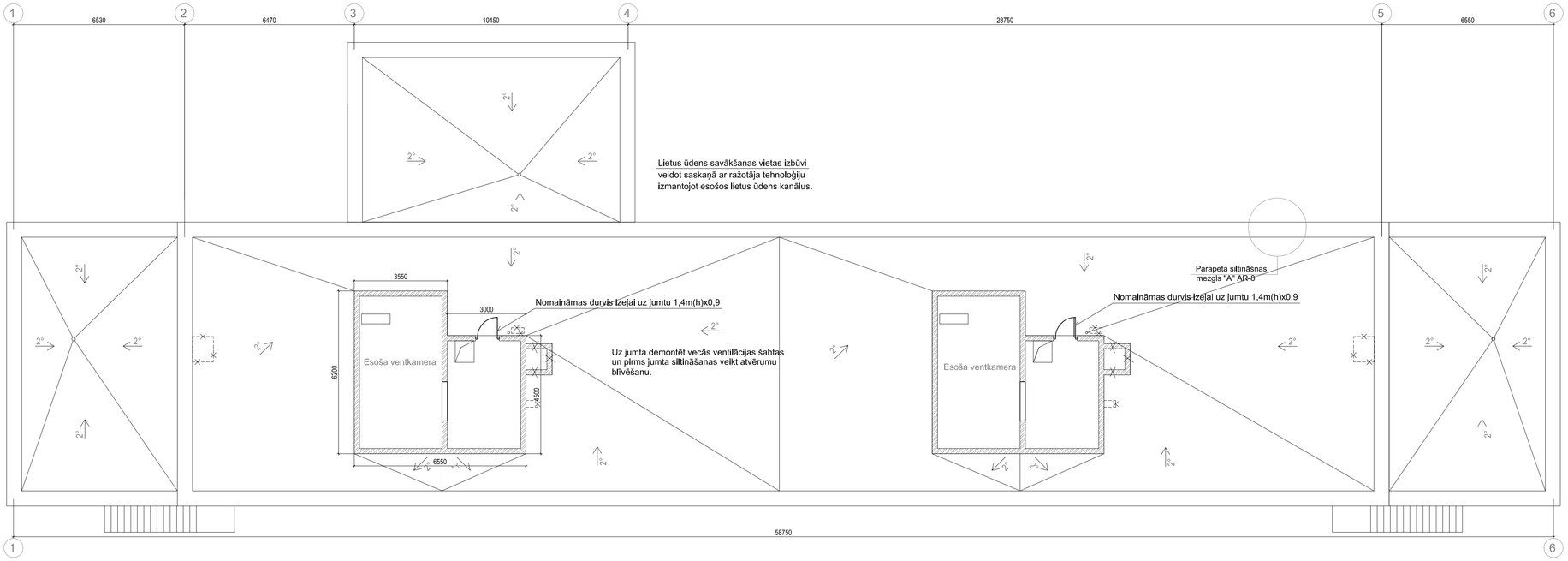

2. STĀVA PLĀNS M 1:100

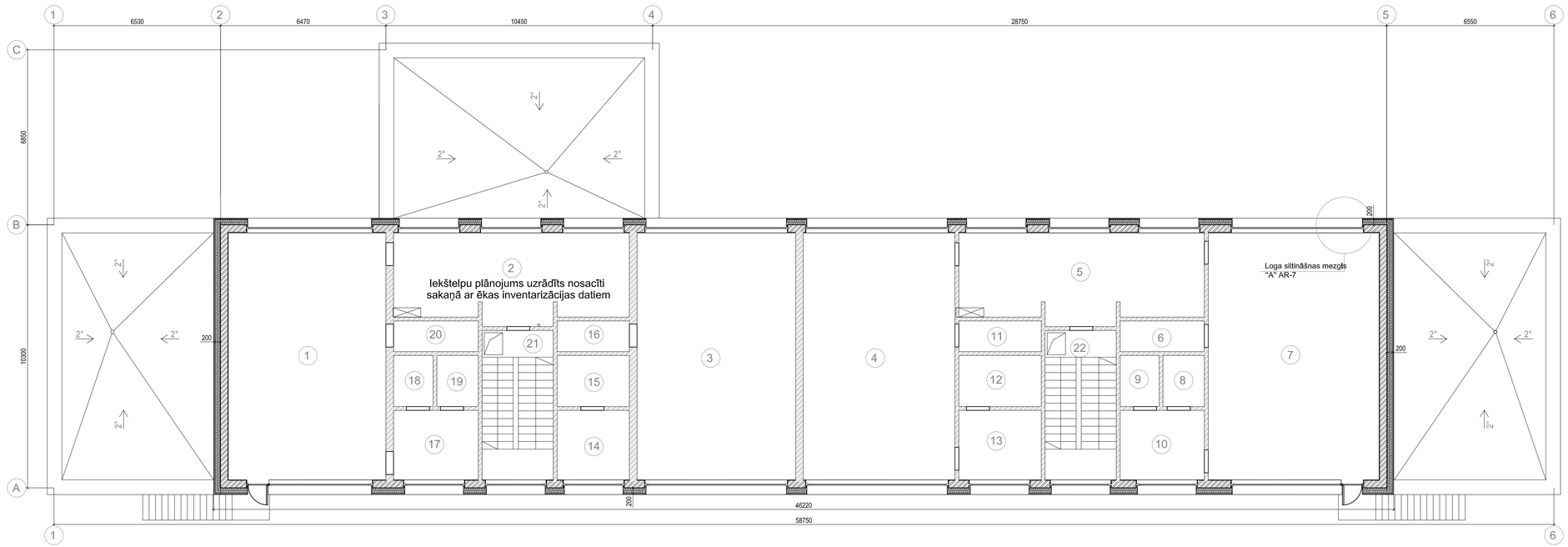

Piezīmes:

1. Fasādes vienkāršotas renovācijas ietvaros paredzēta fasāžu siltināšana, jumta siltināšana, cokola siltināšana.
2. Ēkai tiek saglabāti esošie logi.
3. Veicot fasāžu siltināšanu ievērot ražotāju tehniskos norādījumus un montāžas tehnoloģiju.
4. Renovācijas mezglu risinājumus skatīt lapās AR-6 līdz AR-8.
5. Ja ir nepieciešami papildus mezgli - tie tiek izstrādāti autoruzraudzības kārtā.
6. Pirms fasādes siltināšanas veikt visu inženierkomunikāciju demontāžu no fasādes virsmas (ārējie gaismekļi, kabeļi utt);
7. Veicot jumta siltināšanu ievērot ražotāja tehnoloģiju jumta ventilācijas izvadcauruļu ierīkošanai.
8. Būvkonstrukciju sadaļas risinājumi, ja celtniecības procesā pēc tādiem rodas nepieciešamība, tiek izstrādāti atsevišķi par to iepriekš vienojoties ar pasūtītāju.

ARCHE
Projekta Nr.: 050
Pils iela 13-4 · Sigulda, LV-2150 · Latvija ·
Tālr.: 29642028 · e-mail: arche@apollo.lv · Reģ.nr.40003840089

Uzņēmuma vadītājs	Jānis Bērziņš	
Arhitekts	Aivars Robiņš	

Rasējuma nosaukums:
2 stāva plāns, ventilācijas kameru plāns

Objekta nosaukums:
Pirmskolas izglītības iestādes energoefektivitātes paaugstināšana

Pasūtītājs:
Rēzeknes novada pašvaldības Maltas pagasta pārvalde

Adrese:
Skolas iela 25, Malta, Maltas pagasts, Rēzeknes novads

Kadastra Nr.: 7870 003 0640 001		Projekta izstrādes datums: 07.2014.	
Mērogs: 1:100	Lapa: 4	Lapas kopā: 8	AR
Projekta stadija: VR		Caurejošais lapas Nr.:	

JUMTA SILTINĀŠANAS RISINĀJUMS M 1:10

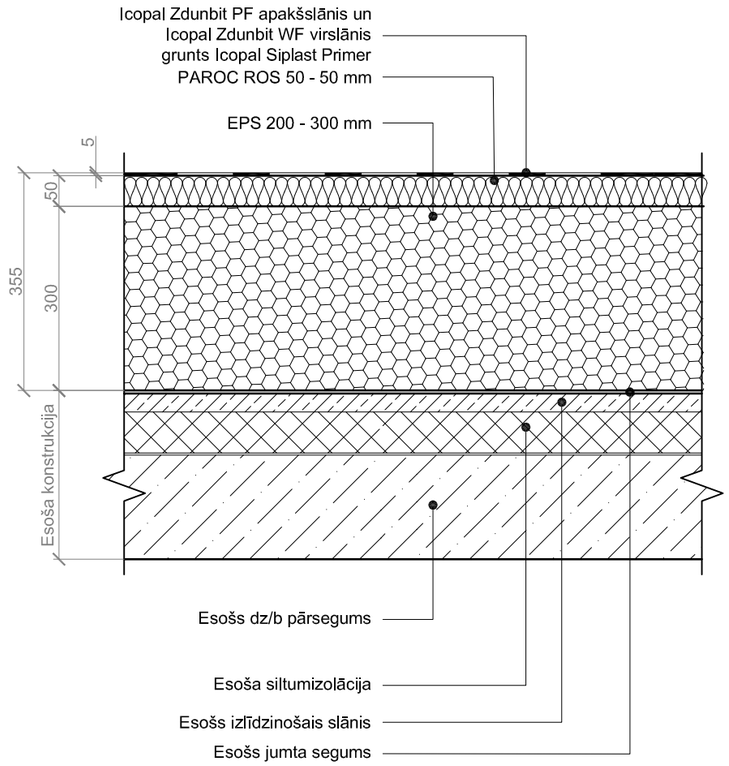

ĀRSIENAS PANEĻA SILTINĀŠANAS RISINĀJUMS M 1:10

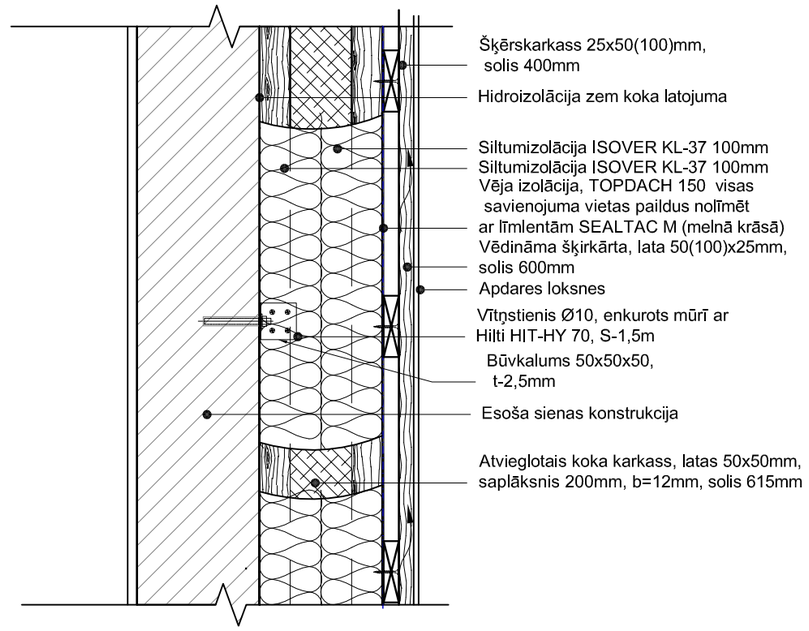

COKOLA SILTINĀŠANAS RISINĀJUMS M 1:10

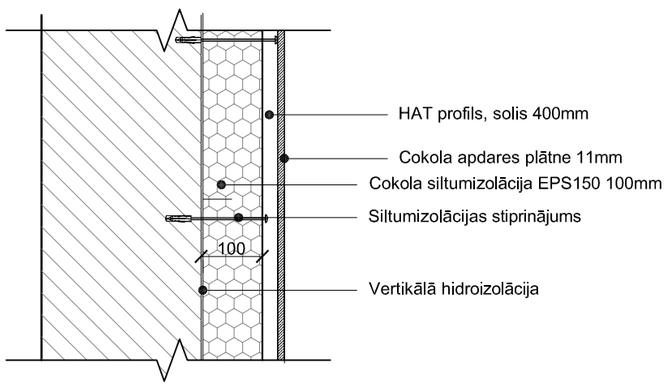

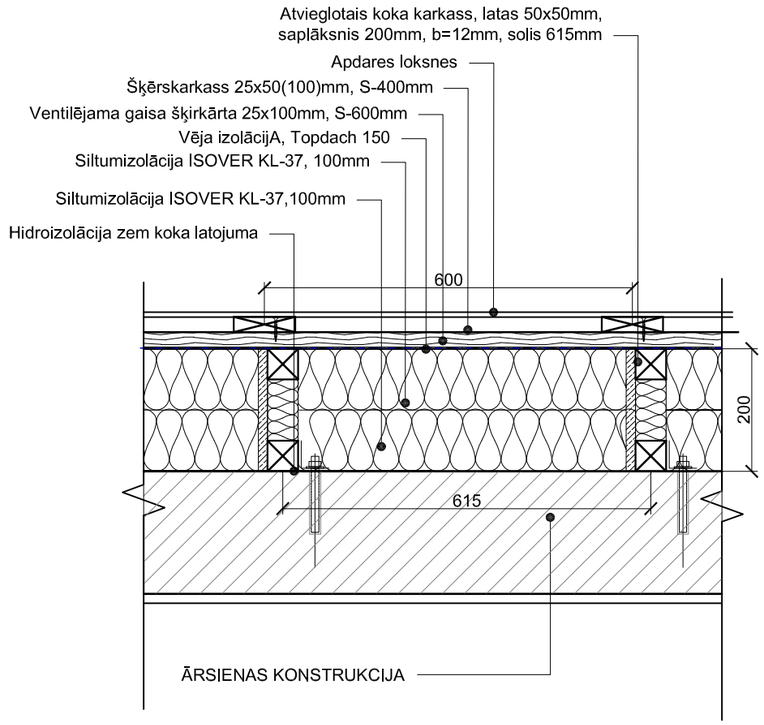

Piezīmes:

- -Veicot fasāžu siltināšanu ievērot ražotāju tehniskos norādījumus un montāžas tehnoloģiju.
- Visas koka konstrukcijas apstrādāt ar Latvijā sertificētu antiseptiķi un antipirēnu atbilstoši tehnoloģijai.
- Koka (metāla) konstrukciju un mūra konstrukciju saskares vietās veidot ruberoīda starpliku.
- Fasādes lokšņu stiprināšanai lietot rūpnieciski krāsotās skrūves, kuras paredzētas konkrēto lokšņu stiprināšanai. Skrūvēm jābūt apdares lokšņu tonī.
- Zem lokšņu savienojuma vietām uz koka karkasa lietot ražotāja deformācijas lentas melnā krāsā.

ARCHE
Projekta Nr.: 050
Pils iela 13-4 · Sigulda, LV-2150 · Latvija ·
Tālr.: 29642028 · e-mail: arche@apollo.lv · Reģ.nr.40003840089

Uzņēmuma vadītājs	Jānis Bērziņš	
Arhitekts	Aivars Robiņš	

Rasējuma nosaukums:

Norobežojošo konstrukciju siltināšanas risinājumi

Objekta nosaukums:

Pirmskolas izglītības iestādes energoefektivitātes paaugstināšana

Pasūtītājs:

Rēzeknes novada pašvaldības Maltas pagasta pārvalde

Adrese:

Skolas iela 25, Malta, Maltas pagasts, Rēzeknes novads

Kadastra Nr.: 7870 003 0640 001		Projekta izstrādes datums: 07.2014.	
Mērogs: 1:10	Lapa: 5	Lapas kopā: 8	AR
Projekta stadija: VR		Caurejošais lapas Nr.:	

COKOLA SILTINĀŠANAS MEZGLS M 1:10

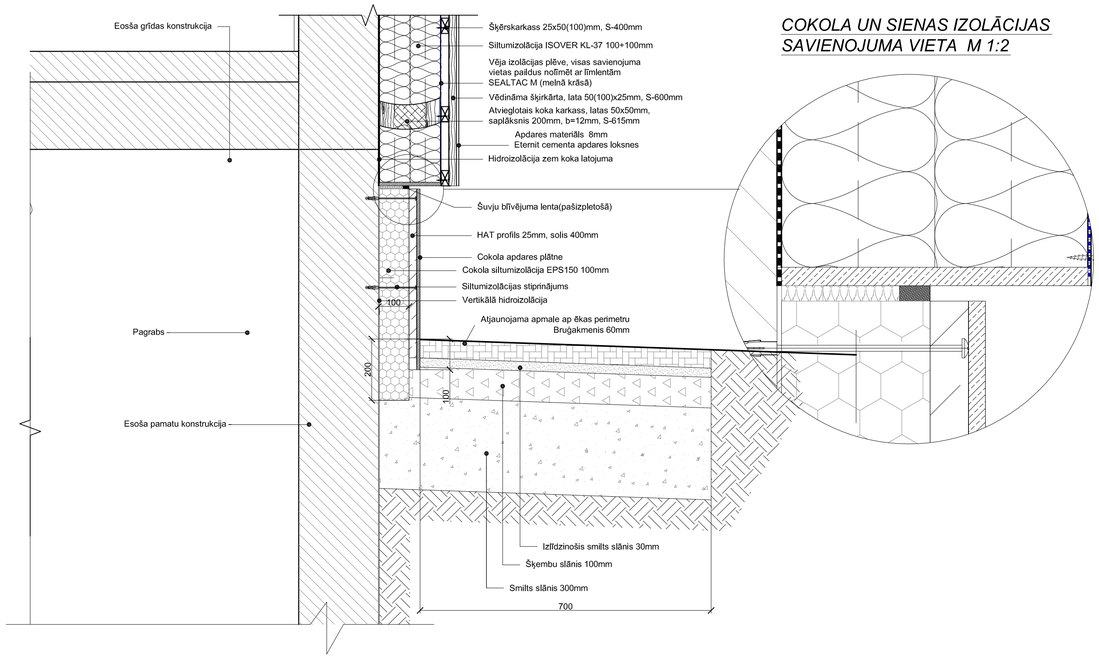

COKOLA UN SIENAS IZOLĀCIJAS SAVIENOJUMA VIETA M 1:2

Sienas koka karkasa enkurojums mūra sienā M1:10

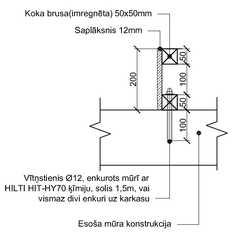

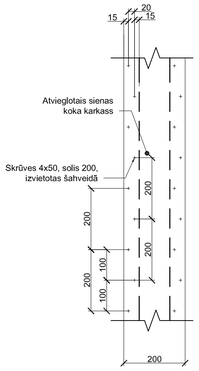

Sienas koka karkasa enkurojums mūra sienas stūrī vai pie ailas M1:10

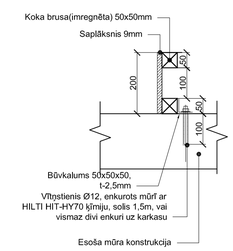

ĀRĒJĀ UN IEKŠĒJĀ STŪRA SILTINĀŠANAS RISINĀJUMS M 1:10

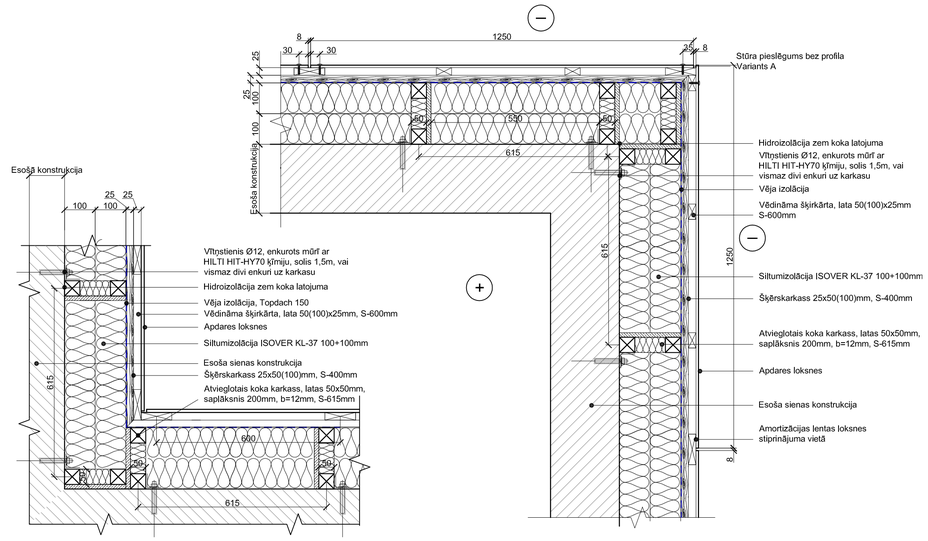

STŪRA PIESLĒGUMS AR PROFILU "B" VARIANTS M 1:5

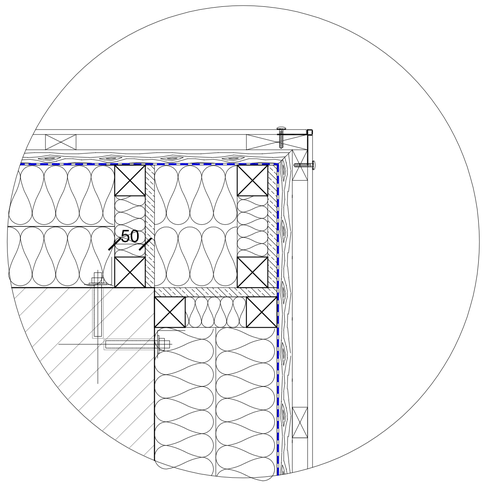

STŪRA PIESLĒGUMS AR PROFILU "C" VARIANTS M 1:5

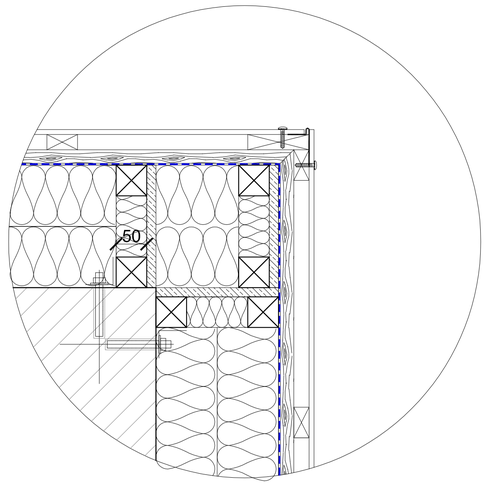

Piezīmes:

- -Veicot fasāžu siltināšanu ievērot ražotāju tehniskos norādījumus un montāžas tehnoloģiju.
- Visas koka konstrukcijas apstrādāt ar Latvijā sertificētu antiseptiķi un antipirēnu atbilstoši tehnoloģijai.
- Koka (metāla) konstrukciju un mūra konstrukciju saskares vietās veidot ruberoīda starpliku.
- Fasādes lokšņu stiprināšanai lietot rūpnieciski krāsotās skrūves, kuras paredzētas konkrēto lokšņu stiprināšanai. Skrūvēm jābūt apdares lokšņu tonī.
- Zem lokšņu savienojuma vietām uz koka karkasa lietot ražotāja deformācijas lentas melnā krāsā.

ARCHE
Pils iela 13-4 · Sigulda, LV-2150 · Latvija ·
Tālr.: 29642028 · e-mail: arche@apollo.lv · Reģ.nr.40003840089

Projekta Nr.: 050

Uzņēmuma vadītājs	Jānis Bērziņš	
Arhitekts	Alvars Robiņš	

Rasējuma nosaukums: Cokola mezgls, ārējā un iekšējā stūra izbūves mezgls

Objekta nosaukums: Pirmskolas izglītības iestādes energoefektivitātes paaugstināšana

Pasūtītājs: Rēzeknes novada pašvaldības Maltas pagasta pārvalde

Adrese: Skolas iela 25, Malta, Maltas pagasts, Rēzeknes novads

Kadastra Nr.: 7870 003 0640 001

Projekta izstrādes datums: 07.2014.

Mērogs:	Lapa:	Lapas kopā:	
1:2; 1:10	6	8	AR

Projekta stadija: VR

Caurejošais lapas Nr.:

LOGA SILTINĀŠANAS RISINĀJUMS M 1:10

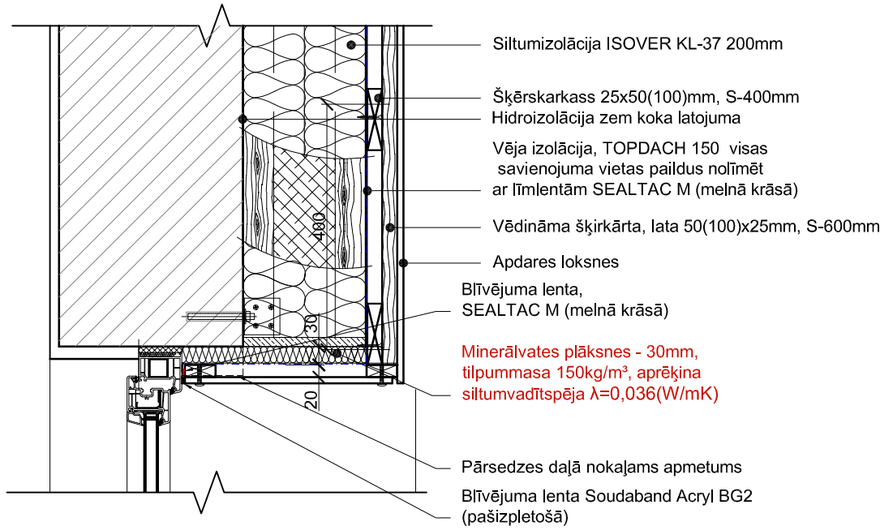

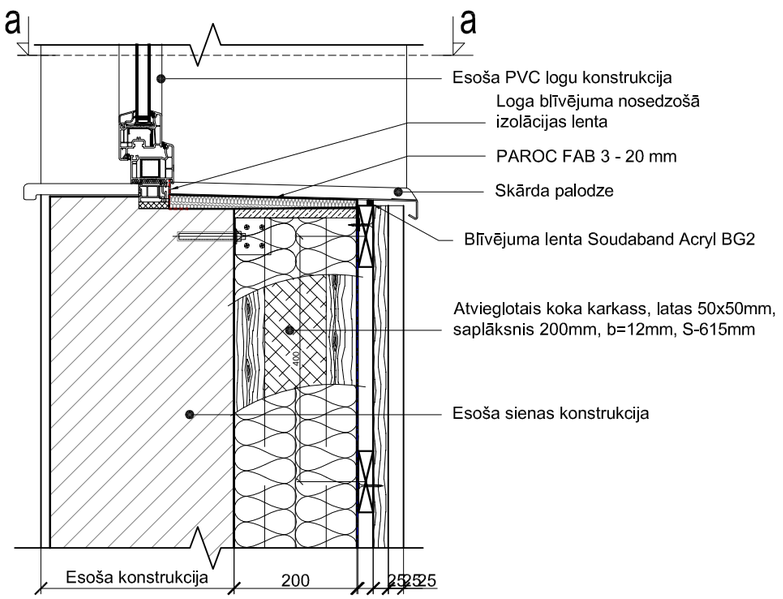

ŠĶĒRSGRIEZUMS a-a M 1:10

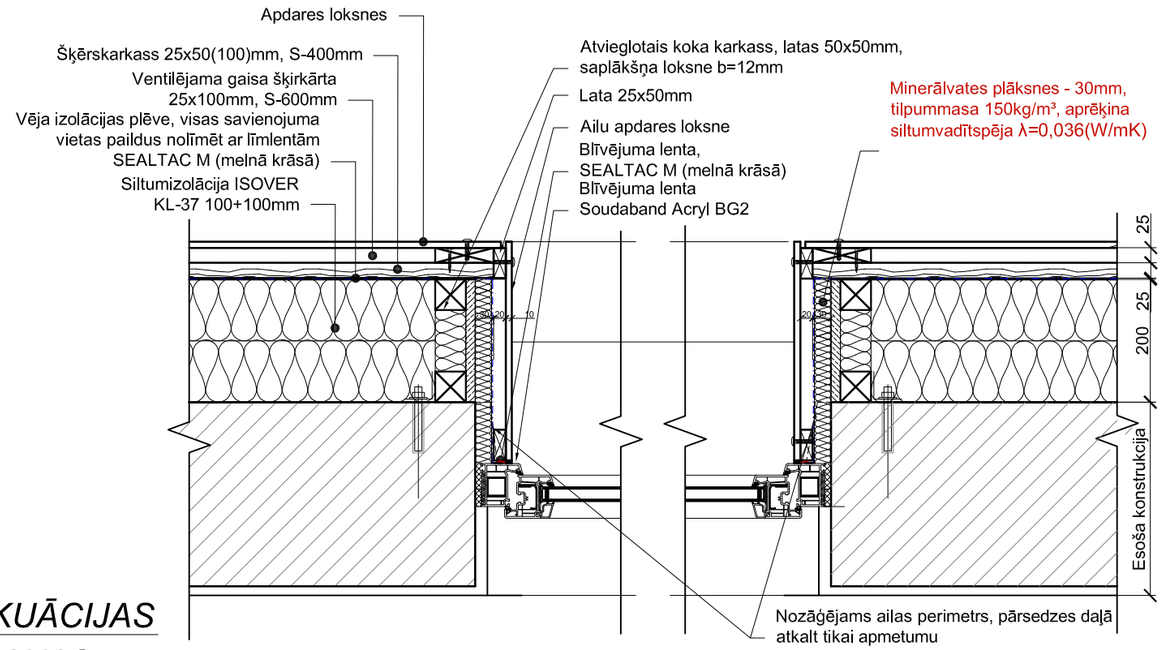

SHEMATISKS EVAKUĀCIJAS KĀPŅU STIPRINĀŠANAS RISINĀJUMS

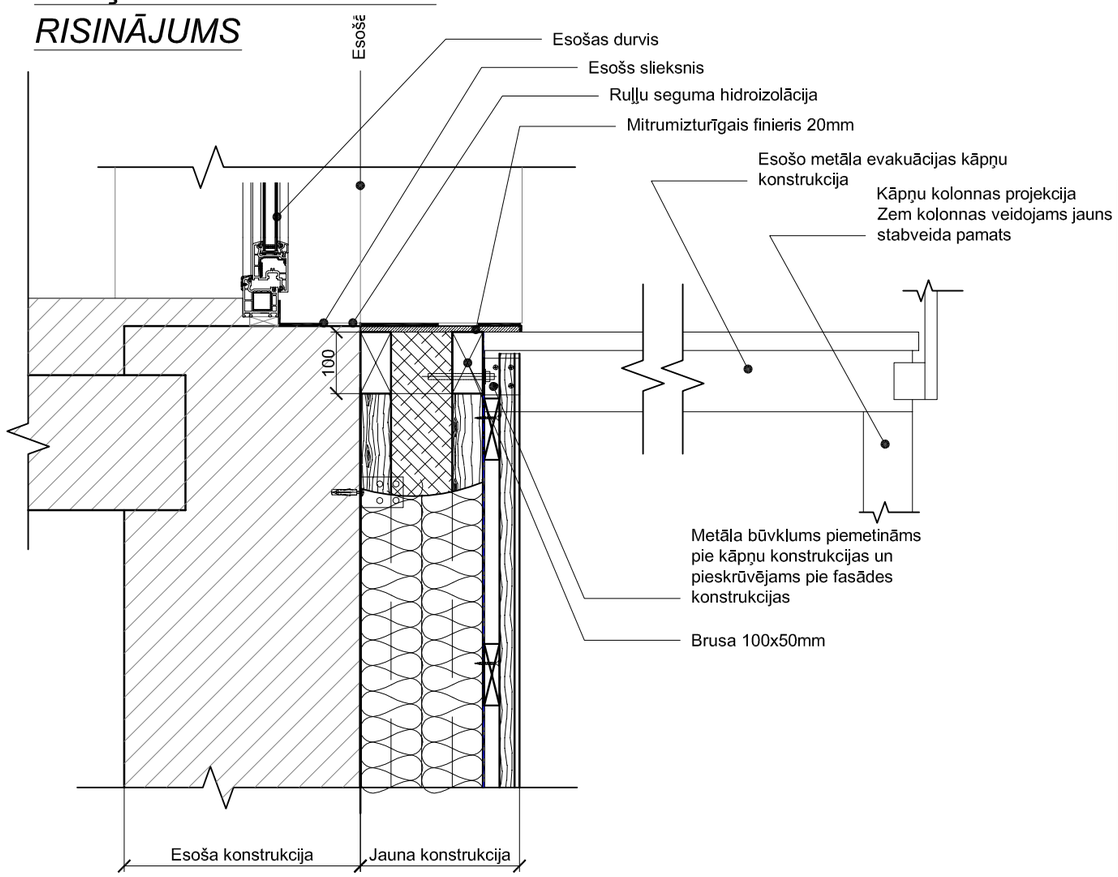

ARCHE

Pils iela 13-4 · Sigulda, LV-2150 · Latvija ·
Tālr.: 29642028 · e-mail: arche@apollo.lv · Reģ.nr.40003840089

Projekta Nr.: 050

Uzņēmuma vadītājs	Jānis Bērziņš	
Arhitekts	Aivars Robiņš	

Rasējuma nosaukums:

Loga siltināšanas mezgls

Objekta nosaukums:
Pirmskolas izglītības iestādes energoefektivitātes paaugstināšana

Pasūtītājs:
Rēzeknes novada pašvaldības Maltas pagasta pārvalde

Adrese:
Skolas iela 25, Malta, Maltas pagasts, Rēzeknes novads

Kadastra Nr.: 7870 003 0640 001		Projekta izstrādes datums: 07.2014.	
Mērogs: 1:10	Lapa: 7	Lapas kopā: 8	AR
Projekta stadija: VR		Caurejošais lapas Nr.:	

PARAPETA SILTINĀŠNAS RISINĀJUMS M 1:10

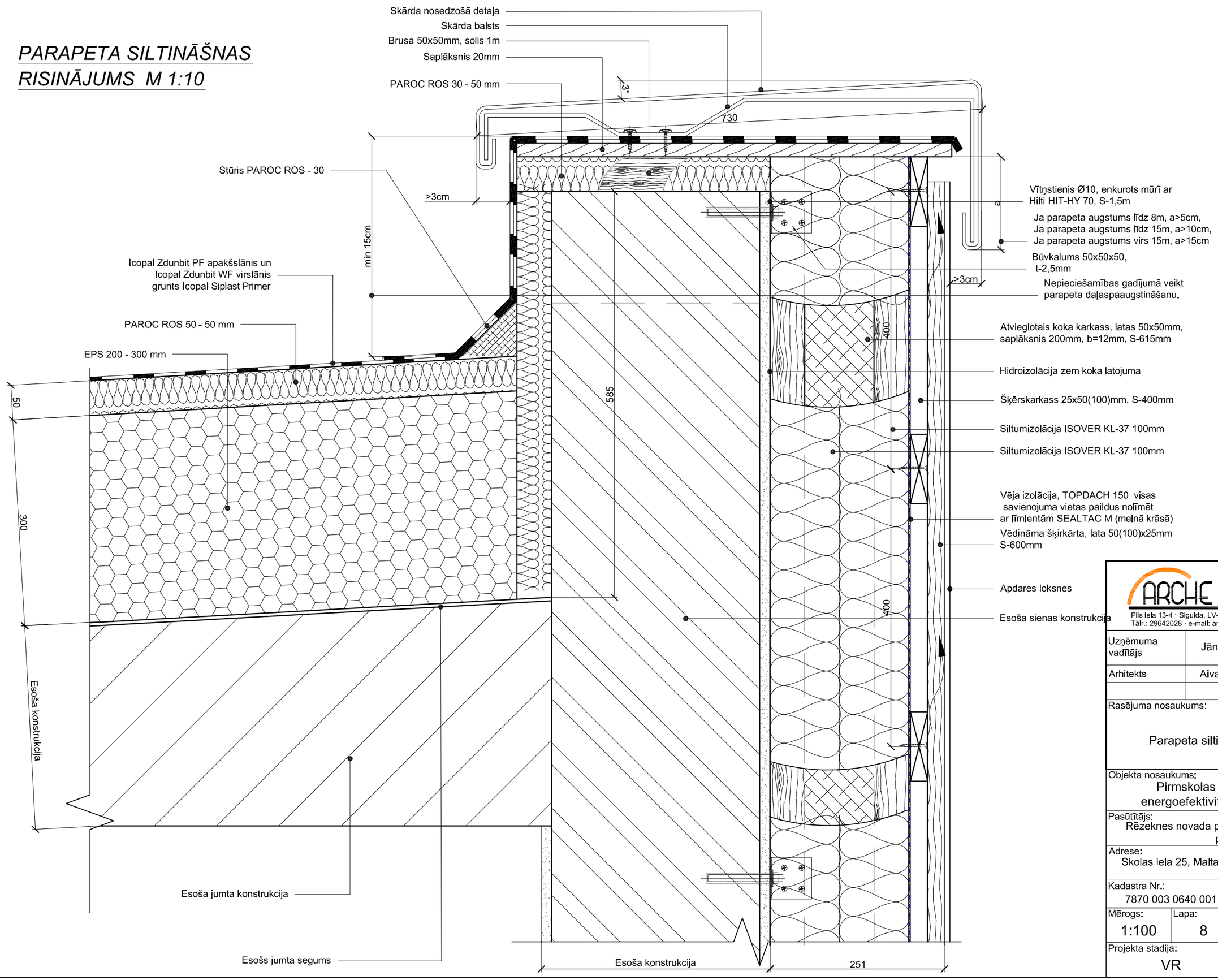

ARCHE

Pils iela 13-4 · Sigulda, LV-2150 · Latvija ·
Tālr.: 29642028 · e-mail: arche@apollo.lv · Reģ.nr.40003840089

Projekta Nr.: 050

Uzņēmuma vadītājs	Jānis Bērziņš	
Arhitekts	Aivars Robiņš	

Rasējuma nosaukums:

Parapeta siltināšanas risinājums

Objekta nosaukums:

Pirmskolas izglītības iestādes energoefektivitātes paaugstināšana

Pasūtītājs:

Rēzeknes novada pašvaldības Maltas pagasta pārvalde

Adrese:

Skolas iela 25, Malta, Maltas pagasts, Rēzeknes novads

Kadastra Nr.:	Projekta izstrādes datums:
7870 003 0640 001	07.2014.

Mērogs:	Lapa:	Lapas kopā:	
1:100	8	8	AR

Projekta stadija:	Caurejošais lapas Nr.:
VR	