PLĀNS AR CELTNIECĪBAS BĀZES UN MATERIĀLU UZGLABĀŠANAS LAUKUMU IZVIETOJUMU

M 1:1500

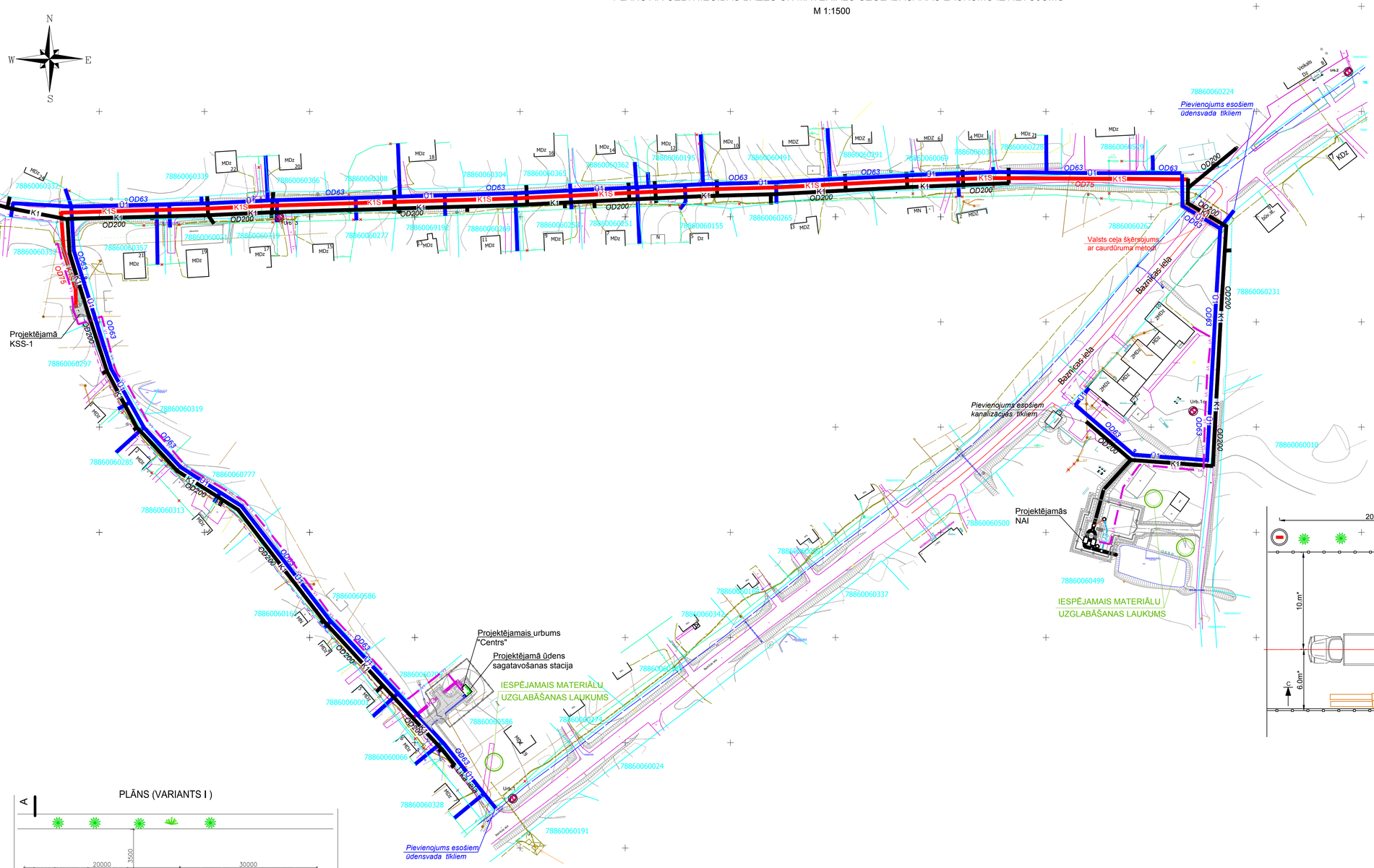

SHEMATISKS CELTNIECĪBAS BĀZES PLĀNS

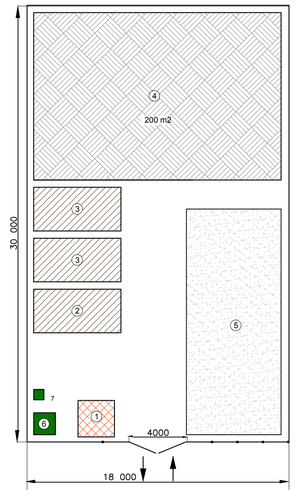

EKSPLIKĀCIJA

1. Apsardze
2. Telpas būvdarbu vadītājiem
3. Ģērbtuves strādniekiem
4. Atklāta noliktava
5. Stāvlaukums būvniecības tehnikai un autotransportam
6. Tualete
7. Atkritumu konteineri

PLĀNS (VARIANTS I)

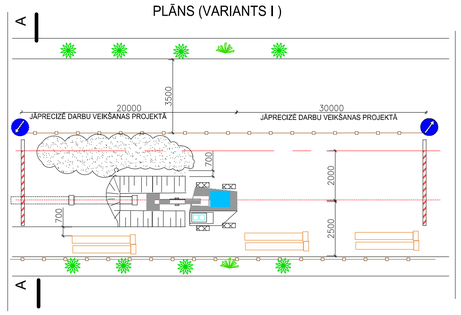

PLĀNS (VARIANTS II)

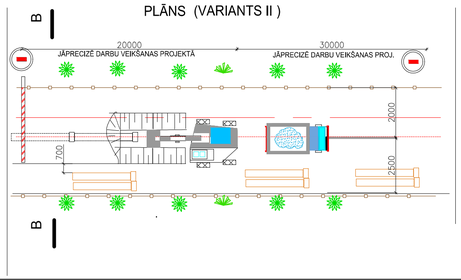

PLĀNS (VARIANTS III)

B/M

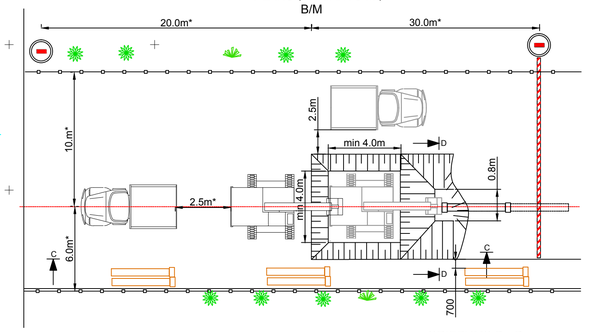

GRIEZUMS A - A

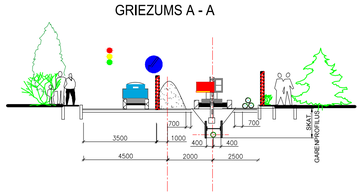

GRIEZUMS B - B

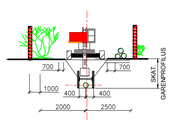

GRIEZUMS D - D

B/M

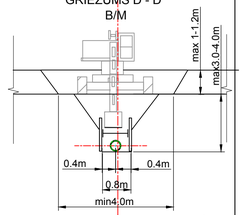

GRIEZUMS C - C

B/M

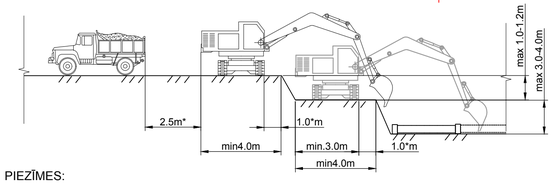

APZĪMĒJUMI

Ū1	Dzeramā ūdens ūdensvads
K1	Pašteces kanalizācijas cauruļvads
K1S	Spiediena kanalizācijas cauruļvads

Šā būvprojekta DOP daļas risinājumi atbilst Latvijas būvnormatīvu un citu normatīvo aktu, kā arī tehnisko vai īpašo noteikumu prasībām

Būvprojekta DOP daļas vadītāja *Tatjana Loginova*
(vārds, uzvārds)
50-390LSGŪTIS

10.2014. (datums) (paraksts)

PIEZĪMES:

PLĀNOS NORĀDĪTĀS CELTNIECĪBAS BĀZES VIETAS UN MATERIĀLU UZGLABĀŠANAS LAUKUMI DOTI NOSACĪTI.

BŪVUZŅĒMĒJAM PAŠAM JĀIEPAZĪSTAS AR SITUĀCIJU DABĀ UN JĀIZVĒRTĒ MINĒTĀS NOVIETNES. AUTOTRANSPORTA UN GĀJĒJU KUSTĪBA PA IELĀM, KAS NEBŪVĒJAS.

Amats	Uzvārds	Paraksts	Datums
Proj. DOP vadīt.	T.Loginova		10.2014.
Izstrād.	N.Zīle		10.2014.

Būve: Ūdenssaimniecības attīstība Rēzeknes novada Sakstagala pagasta Ciskāžu ciemā

Lapas nosaukums: Projektēto ūdensapgādes un kanalizāciju tīklu izvietojuma shēma Ciskāžu ciemā ar celtniecības bāzes un materiālu uzglabāšanas laukumu izvietojumu

Objekta reģistrācijas Nr. 1/SAK.P.P./014

Inv.Nr.	Proj. stadija	Marka	Lapa	Mērogs
	TP	DOP	2	1:1500

Ekolat sia
Būvkomersanta reģ.Nr.2640-R
Daugavpils, LV-5401
1.Preču 38a tālr.654-24646