DZELZSBETONA KĀPNES
M 1:20

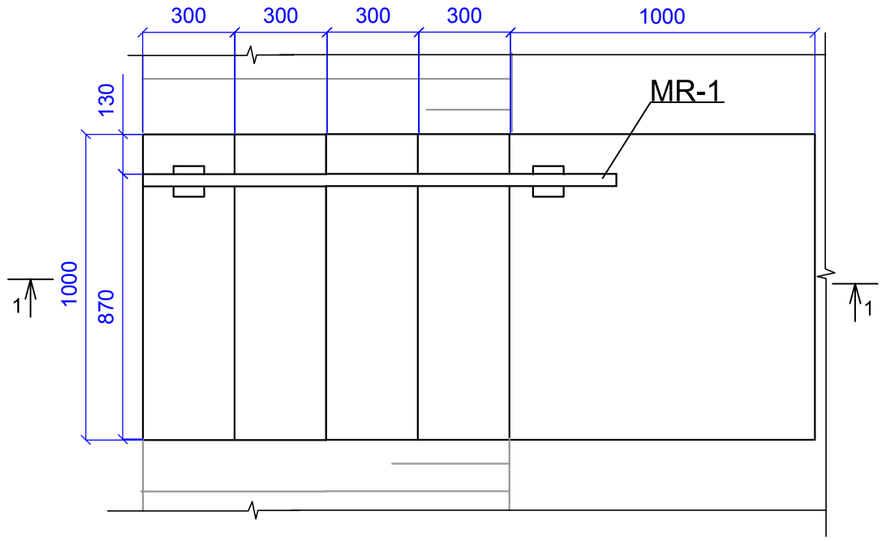

MATERIĀLU SPECIFIKĀCIJA

Elementu marka	Pozīcija	Apzīmējums	Nosaukums Šķērsgriezums	Skaits	Garums m		Masa kg		Tērauda marka
					Vienam elem.	Kopā elem.	Vienam elem.	Kopā elem.	
			STIEGROJUMA REŽĢIS SR-1						
SR		EN 10080	$\frac{6\ A3\text{-}100}{6\ A3\text{-}100}$ 1000 x 2350 $\frac{50}{25}$	1				10.0	B500B
		LVS EN 206-1	Betons C20/25(B20) F100, W6	m^3		0.5			
			Šķembas (20/40)	m^3		0.6			
MR			METĀLA MARGAS MR-1						
	1	EN 10219	Kvadratveida caurules 40x5mm	t/m		2.1		7.1	S235JR
	2	EN 10219	Kvadratveida caurules 40x5mm	2	0.855	1.71	2.82	5.7	S235JR
	3	EN 10025	Tēr. loksne 100x100mm $\delta = 5$mm	2	0.01m^2	0.02m^2	0.4	0.8	S235JR
	4	EN 10056	Tērauda sloksne 40x5mm	t/m		1.7		2.7	S235JR
	5	DIN 125A	Enkurs (Sormat vai analogs)-						
			izmērs 8/10; L=75mm	4					

GRIEZUMS "1-1"
M 1:20

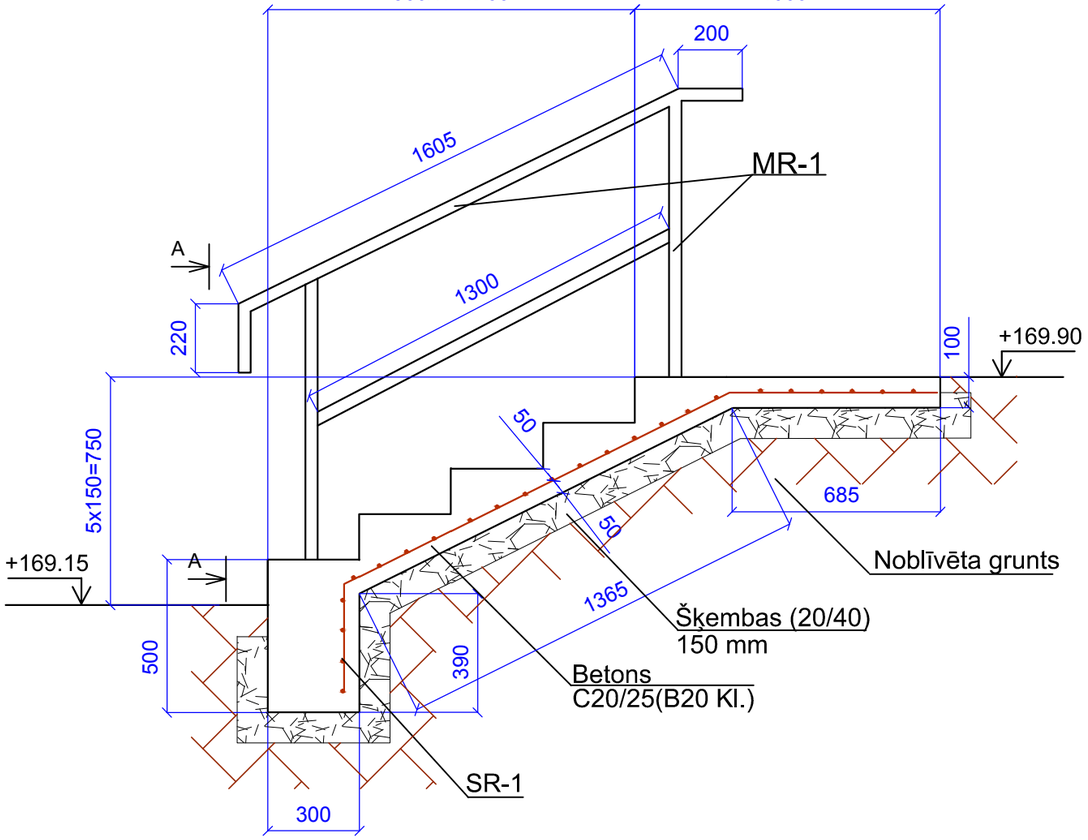

GRIEZUMS "A-A"
M B/M

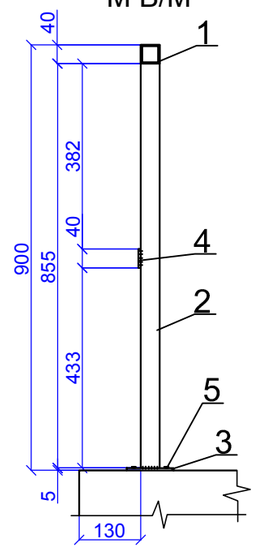

Piezīmes:
1. Metāla konstrukciju metināšanu veikt ar E-42 elektrodiem, metinājuma šuvju augstums vienāds ar plānākā metinamā elementa biezumu.
2. Metāla elementus notīrīt no rūsas un divas reizes gruntēt ar gruntējumu GF-021. Krāsot ar RAL 8022 krāsu.
3. Metāla margas stiprināt pie betona kāpnēm ar enkuriem izmērs 8/10; L=75mm.
4. Metāla margu detaļu Nr.-2 piemetināt pie tērauda loksnes Nr.-3.

Amats	Uzvārds	Paraksts	Datums	Būve
AR-BK daļ. vad.	N.Roslyak		10.2014.	Ūdenssaimniecības attīstība Rēzeknes novada Sakstagala pagasta Ciskādu ciemā
Izstrādāja	R.Latkovska		10.2014.	Lapas nosaukums: Dzelzsbetona kāpnes
				Objekta reģistrācijas Nr. 1/SAK.P.P/014
Inv.Nr.				Proj. stadija: TP; Marka: DZK; Lapa: 5; Mērogs: 1:20 B/M

Ekolat sia
Būvkomersanta reģ.Nr.2640-R
Daugavpils, LV-5401
1.Preču 30a tālr.654-24646