RĒZEKNES NOVADS

Rēzeknes novada pašvaldības Attīstības plānošanas nodaļas Izstrādāts ziņojums,
saskaņā ar: Rēzeknes novada domes 17.01.2019. sēdes lēmumu Nr. 2, 1.§
"Par Rēzeknes novada attīstības programmas 2019. – 2025. gadam apstiprināšanu"

RĒZEKNES NOVADA ATTĪSTĪBAS PROGRAMMAS 2019. – 2025. GADAM

ĪSTENOŠANAS UZRAUDZĪBAS PĀRSKATS PAR 2019. UN 2020.GADU

2021.

Saturs

Saturs 2

Ievads 3

Saīsinājumi 4

1. Rēzeknes novada attīstības vispārējs raksturojums 5

1.1.Rēzeknes novada attīstības rādītāji 5

1.2.Skaidrojumi un papildus informācija par 1.tabulā noteiktajiem attīstības izvērtēšanas rādītājiem 6

2. Vidēja termiņa prioritātes 13

3. Īstenotās aktivitātes vidēja termiņa prioritāšu sasniegšanai 44

4. Iedzīvotāju aptaujas rezultāti 77

5. Secinājumi un rekomendācijas 81

Secinājumi 81

Rekomendācijas 82

Izmantotās literatūras avoti 83

Ievads

Rēzeknes novada attīstības programma 2019. – 2025. gadam (turpmāk – AP 2019-2025), ir pašvaldības vidēja termiņa plānošanas dokuments, kas paredz veicamos pasākumus un īstenojamos projektus novada ilgtermiņa attīstības stratēģijā noteikto prioritāšu sasniegšanai. AP 2019-2025 izstrādāta, ņemot vērā valsts līmeņa, Latgales plānošanas reģiona, citu pašvaldību un Rēzeknes novada plānošanas dokumentus.

Gan AP 2019-2025, gan Rēzeknes novada Ilgtspējīgas attīstības stratēģija 2033 nosaka vienotu novada attīstības vīziju, stratēģiskos mērķus, ilgtermiņa un vidēja termiņa prioritātes.

Attīstības programmas īstenošanas uzraudzības un novērtēšanas kārtība ir svarīgs attīstības plānošanas posms, ar kura palīdzību tiek novērtēta novada attīstība un Attīstības programmas ieviešanas izpilde. Īstenošanas uzraudzības pārskata par 2019. un 2020.gadu (turpmāk – uzraudzības pārskats 2019.-2020.) mērķis ir apzināt teritorijas attīstību, AP 2019-2025 īstenošanas rezultātus un tiešos iznākumus, kā arī novērtēt šo rezultātu radīto ietekmi ilgākā laika posmā. Uzraudzības pārskats 2019.-2020. izstrādāts sistemātiskai rīcību, resursu un rezultātu pārbaudei. Tas ietver uzraudzības sistēmas uzdevumus, procesu un uzraudzības elementus. AP 2019-2025 īstenošana tiek uzraudzīta salīdzinot rezultatīvos rādītājus gadu griezumā, analizējot rīcību plāna izpildi.

Attīstības programmas uzraudzības pārskata 2019.-2020. izstrādi veic Rēzeknes novada Attīstības plānošanas nodaļa, apkopojot informāciju no statistikas datu bāzēm, pieejamās pašvaldības informācijas un sadarbībā ar pagastu pārvalžu darbiniekiem, iestāžu vadītājiem un nodaļu speciālistiem.

Uzraudzības pārskata saturs:

- Pirmajā nodaļā ir sniegts Rēzeknes novada vispārējs attīstības raksturojums, iekļaujot Rēzeknes novada attīstības izvērtēšanas pamatrādītājus;
- Otrajā nodaļā sniegts rīcības plāna īstenošanas progress;
- Trešajā daļā sniegts investīciju plāna īstenošanas progress, kā arī veikto aktivitāšu apkopojums;
- Ceturtajā daļā apkopoti iedzīvotāju aptaujas rezultāti;
- Pārskata ziņojuma noslēdzošajā daļā ir doti kopējie secinājumi un rekomendācijas turpmākai darbībai.

Saīsinājumi

BJSS	Bērnu un jauniešu sporta skola	*NVA*	Nodarbinātības valsts aģentūra
CSP	Centrālā statistikas pārvalde	*NVO*	Nevalstiskās organizācijas
DAC	Dienas aprūpes centrs	*PB*	Pašvaldības budžets
DAP	Dabas aizsardzības pārvalde	*RAIM*	Reģionālās attīstības indikatoru modulis (rādītāji)
ERAF	Eiropas Reģionālās attīstības fonds	*RSEZ*	Rēzeknes speciālā ekonomiskā zona
ES	Eiropas Savienība	*SRPC*	Sociālās rehabilitācijas pakalpojumu centrs
ESF	Eiropas sociālais fonds	*t. sk.*	To skaitā
ESFL	Eiropas Savienības fondu līdzekļi	*TIC*	Tūrisma informācijas centrs
GRT	Garīga rakstura traucējumi	*u. c.*	Un citi
IUK	Izglītības – uzņēmējdarbības kontaktpunkti	*UB*	Uzņēmēju/uzņēmumu budžets
IZM	Izglītības un zinātnes ministrija	*VAS*	Valsts akciju sabiedrība
LAD	Lauksaimniecības atbalsta dienests	*VARAM*	Vides aizsardzības un reģionālas attīstības ministrija
Latgales SEZ	Latgales speciālā ekonomiskā zona	*VAS*	Valsts akciju sabiedrība
LEARN	Nodibinājums “Lauku ekonomikas attīstībai Rēzeknes novadā”	*VRAA*	Valsts reģionālās attīstības aģentūra
LIAA	Latvijas Investīciju un attīstības aģentūra	*VKPAI*	Valsts kultūras pieminekļu aizsardzības inspekcija

1. RĒZEKNES NOVADA ATTĪSTĪBAS VISPĀRĒJS RAKSTUROJUMS

1.1. RĒZEKNES NOVADA ATTĪSTĪBAS RĀDĪTĀJI

1. TABULA. TERITORIJAS ATTĪSTĪBAS RĀDĪTĀJI

NR.	RĀDĪTĀJS	RĀDĪTĀJA VĒRTĪBA 2016. GADĀ	RĀDĪTĀJA VĒRTĪBA 2017. GADĀ	RĀDĪTĀJA VĒRTĪBA 2018. GADĀ	RĀDĪTĀJA VĒRTĪBA 2019. GADĀ	RĀDĪTĀJA VĒRTĪBA 2020. GADĀ	VĒLAMĀ ATTĪSTĪBAS TENDENCE 2025. GADĀ	DATU AVOTS
1.	TAI vērtība	-1.27	-1.29 ↘	-1.30 ↘	-1.34 ↘	-0.86 ↗	↗	VRAA
2.	TAI rangs	105. vieta	102. vieta ↘	102. vieta	104. vieta ↗	103.vieta ↘	↘	VRAA
3.	Iedzīvotāju skaits	26 696	25 937 ↘	25 274 ↘	24 687 ↘	24 715 ↗	→	CSP *(gada sākumā)*
4.	Iedzīvotāju skaita izmaiņas pēdējo 5 gadu periodā	1421	1976	2121	2475	1981	↗	CSP
5.	Bezdarba līmenis	19,90%	17,80 % ↘	16,00 % ↘	15,30 % ↘	16,07 % ↗	↘	NVA/RAIM
6.	Iedzīvotāju ienākuma nodoklis uz vienu iedzīvotāju pašvaldības budžetā	279,34 EUR	325,28 EUR ↗	337,48 EUR ↗	385,09 EUR ↗	♦	↗	RAIM
7.	Demogrāfiskā slodze	585	556 ↘	556	551 ↘	545 ↘	→	CSP
8.	Ekonomiski aktīvo statistisko vienību skaits	1976	1856 ↘	1879 ↗	1816 ↘	♦	↗	CSP
9.	Iedzīvotāju ilgtermiņa migrācijas saldo	-471	-411 ↗	-293 ↗	-282 ↗	-161 ↗	↗	CSP
10.	Iedzīvotāju apmierinātība ar dzīvi novadā % no aptaujāto skaita	Apmierinošu atbildi sniedza 73%	Apmierinošu atbildi sniedza 80,4%	Aptauja netika veikta	Aptauja netika veikta	Apmierinošu atbildi sniedza 72,4% ↘	↗	RNP organizētā aptauja

♦ dati vēl nav pieejami

↗ ↘ *Rādītāji, kuru vērtības tendence ir pozitīva vēlamajai attīstības tendencei*

↗ ↘ *Rādītāji, kuru vērtības tendence ir negatīva vēlamajai attīstības tendencei*

1.2. SKAIDROJUMI UN PAPILDUS INFORMĀCIJA PAR 1.TABULĀ NOTEIKTAJIEM ATTĪSTĪBAS IZVĒRTĒŠANAS RĀDĪTĀJIEM

-TERITORIJAS ATTĪSTĪBAS INDEKSS

Tas ir vispārināts rādītājs, ko aprēķina atsevišķi plānošanas reģioniem, republikas pilsētām un novadiem. Lai rādītāji būtu savā starpā salīdzināmi, aprēķinā tiek izmantoti astoņu dažādu rādītāju standartizētās vērtības un katrai no tām ir noteikts savs nozīmības svars (ietekme).

Novadu vai republikas pilsētu grupas aprēķinā tiek izmantoti šādi rādītāji:

- ekonomiski aktīvo individuālo komersantu un komercsabiedrību skaits uz 1000 iedzīvotājiem, (svars – 0.25);
- bezdarba līmenis, %, (svars – 0.15);
- trūcīgo personu īpatsvars iedzīvotāju kopskaitā, %, (svars – 0.1);
- kopējais noziedzīgo nodarījumu skaits uz 1000 iedzīvotājiem, (svars – 0.05);
- dabiskās kustības saldo uz 1000 iedzīvotājiem, (svars – 0.1);
- ilgtermiņa migrācijas saldo uz 1000 iedzīvotājiem, (svars – 0.1);
- iedzīvotāju skaits virs darbspējas vecuma uz 1000 darbspējas vecuma iedzīvotājiem, (svars – 0.05);
- iedzīvotāju ienākuma nodoklis uz vienu iedzīvotāju, euro, (svars – 0.2).

Teritorijas attīstības indekss (TAI) raksturo attīstības līmeni attiecīgajā gadā, parādot teritoriju augstāku vai zemāku attīstību salīdzinājumā ar vidējo attīstības līmeni valstī.

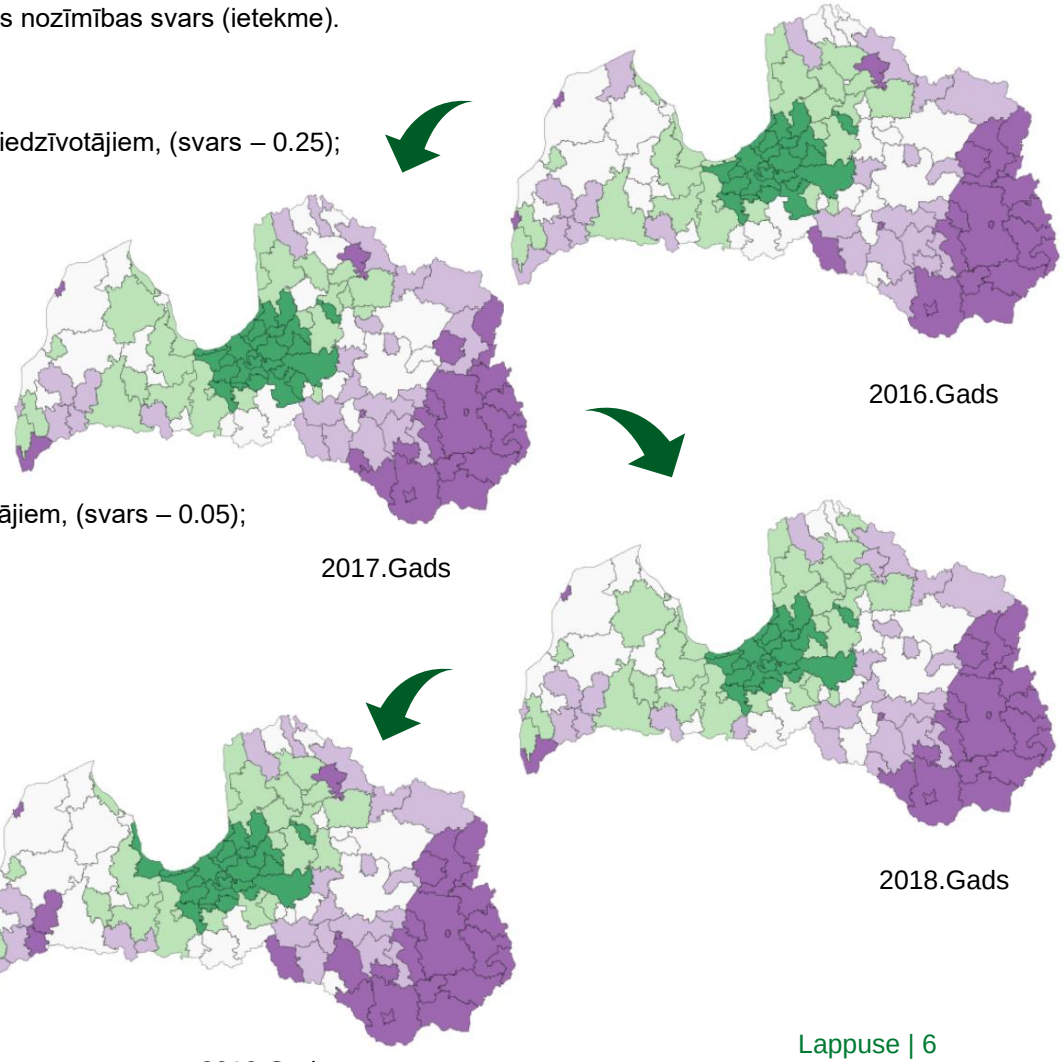

RAIM dati 2021

2. TABULA. LATGALES REĢIONA NOVADU TAI UN VIETA KOPĒJĀ NOVADU REITINGĀ 2019.GADĀ

Nr.p.k.	Novads	Vērtība	Rangs
1.	Preiļu novads	-0,663	83
2.	Līvānu novads	-0,674	84
3.	Vārkavas novads	-0,847	91
4.	Ilūkstes novads	-0,919	94
5.	Balvu novads	-0,929	95
6.	Rugāju novads	-1,053	96
7.	Daugavpils novads	-1,121	97
8.	Riebiņu novads	-1,129	98
9.	Baltinavas novads	-1,212	99
10.	Viļakas novads	-1,224	101
11.	Ludzas novads	-1,271	102
12.	Krāslavas novads	-1,302	103
13.	Rēzeknes novads	-1,335	104
14.	Dagdas novads	-1,439	105
15.	Viļānu novads	-1,460	106
16.	Kārsavas novads	-1,472	107
17.	Aglonas novads	-1,554	108
18.	Zilupes novads	-1,702	109
19.	Ciblas novads	-2,054	110

Rēzeknes novada teritorijas attīstības indekss (Turpmāk – TAI) pēc 2019.gada datiem ir -1,335, ieņemot 13.vietu starp 19 Latgales reģiona novadu pašvaldībām (2.tabula), un 104. vietu starp 110 novadu pašvaldībām valstī. Salīdzinot 2019. gada rādītāju ar 2017.gada un 2018.gada rezultātiem, Rēzeknes novada TAI novērojama negatīva tendence – tas ir pasliktinājies, samazinot vietu reitingā no 102. Līdz 104.

3. TABULA. LATGALES REĢIONA NOVADU TAI UN VIETA KOPĒJĀ NOVADU REITINGĀ 2020.GADĀ

Nr.p.k.	Novads	Vērtība	Rangs
1.	Vārkavas novads	0,226	25
2.	Baltinavas novads	-0,207	80
3.	Preiļu novads	-0,266	84
4.	Rugāju novads	-0,352	89
5.	Ilūkstes novads	-0,467	95
6.	Līvānu novads	-0,469	96
7.	Viļakas novads	-0,501	97
8.	Riebiņu novads	-0,528	98
9.	Balvu novads	-0,585	100
10.	Daugavpils novads	-0,773	101
11.	Dagdas novads	-0,849	102
12.	Rēzeknes novads	-0,861	103
13.	Viļānu novads	-0,897	104
14.	Aglonas novads	-0,912	105
15.	Krāslavas novads	-0,932	106
16.	Zilupes novads	-0,996	107
17.	Ludzas novads	-1,005	108
18.	Kārsavas novads	-1,140	109
19.	Ciblas novads	-1,331	110

Rēzeknes novada TAI pēc 2020.gada datiem ir -0,861, ieņemot 12.vietu starp 19 Latgales reģiona novadu pašvaldībām (3.tabula), un 103. vietu starp 110 novadu pašvaldībām valstī. Salīdzinot 2020. gada rādītāju ar 2019.gada rezultātiem, Rēzeknes novada TAI novērojama pozitīva tendence – tas ir uzlabojies, reitingā sasniedzot 103. vietu.

VRAA Dati

4. TABULA. IEDZĪVOTĀJU SKAITS GADA SĀKUMĀ, TĀ IZMAIŅAS UN DABISKĀS KUSTĪBAS GALVENIE RĀDĪTĀJI LAIKA POSMĀ 2016.-2020.GADAM

Rādītājs	Teritorija	2016.gads	2017.gads	2018.gads	2019.gads	2020.gads
Iedzīvotāju skaits gada sākumā	LATVIJA	1968957	1950116	1934379	1919968	1907675
	Latgales reģions	276538	270211	264857	260226	257188
	Rēzeknes novads	**26696**	**25937**	**25274**	**24687**	**24715**
Iedzīvotāju dabiskais pieaugums	LATVIJA	-6612	-7929	-9506	-8933	-11302
	Latgales reģions	-2537	-2652	-2763	-2620	-2965
	Rēzeknes novads	**-288**	**-252**	**-294**	**-278**	**-310**
Migrācijas saldo	LATVIJA	-12229	-7808	-4905	-3360	-3150
	Latgales reģions	-3790	-2702	-1868	-1638	-1541
	Rēzeknes novads	**-471**	**-411**	**-293**	**-282**	**-161**

CSP Dati

Iedzīvotāju dabiskais pieaugums ir iedzīvotāju skaita izmaiņas dabisko procesu rezultātā jeb starpība starp attiecīgajā laika periodā dzimušo un mirušo skaitu. Iedzīvotāju dabiskais pieaugums var būt pozitīvs, ja dzimušo skaits ir lielāks nekā mirušo, vai negatīvs, ja lielāks ir mirušo skaits. *(CSP)*
Migrācijas saldo ir starpība starp konkrētajā administratīvajā teritorijā uz pastāvīgu dzīvi ieradušos un no tās uz citu pastāvīgo dzīvesvietu izbraukušo iedzīvotāju skaitu noteiktā laika periodā. *(CSP)*

Iedzīvotāju skaits valstī ik gadu sarūk. 2020.gadā vērojama pozitīva tendence Rēzeknes novadā – kopējais iedzīvotāju skaits palielinās. Pozitīvas izmaiņas novērojamas arī Migrācijas saldo rādītāja rezultātos Rēzeknes novadā, savukārt iedzīvotāju dabiskais pieaugums turpina palielināties negatīvā virzienā. Migrācijas saldo iezīmē, ka samazinās iedzīvotāju emigrācijas tendences.

1.ATTĒLS DEMOGRĀFISKĀS SLODZES LĪMENIS RĒZEKNES NOVADĀ (GADA SĀKUMĀ) LAIKA POSMĀ 2017.-2020.GADS

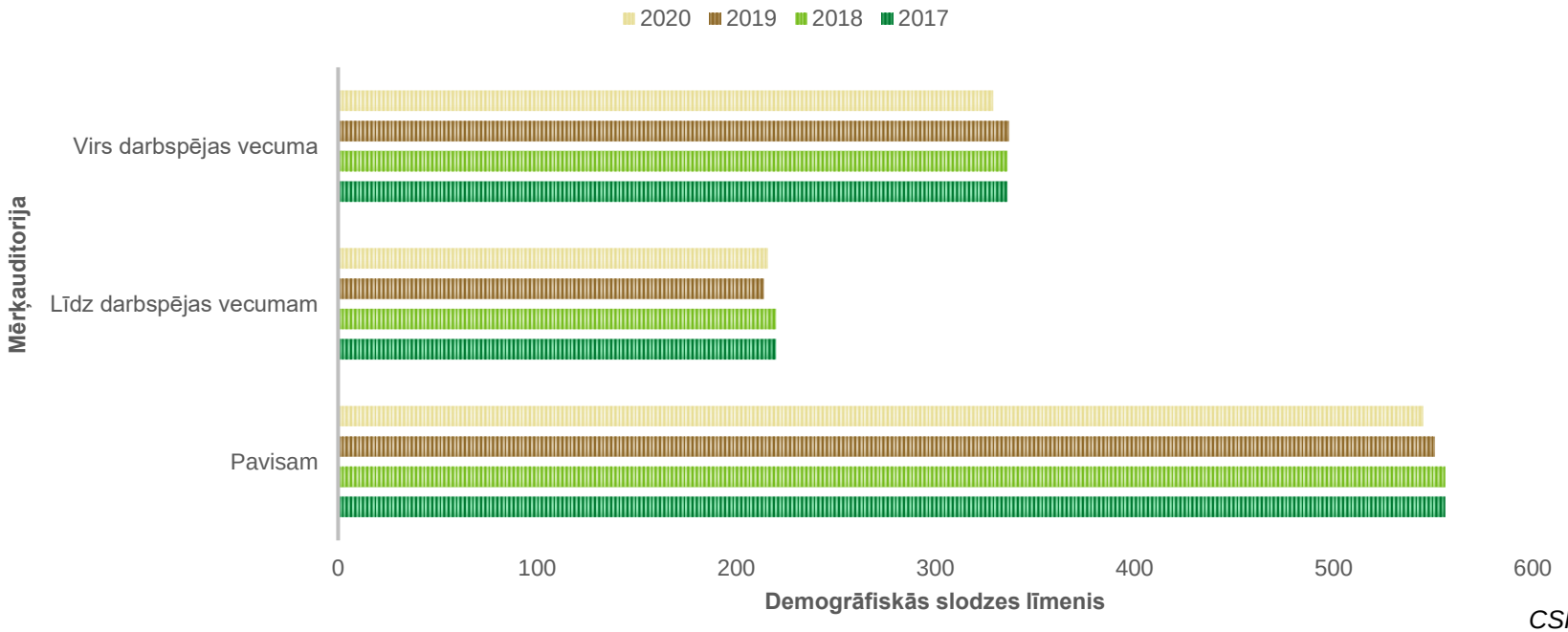

CSP Dati

Demogrāfiskā slodze ir darbspējas vecumu nesasniegušo un pārsniegušo personu skaita attiecība vidēji uz 1 000 personu darbspējas vecumā.

! *Tiek izdalītas trīs galvenās vecuma grupas – līdz darbspējas vecumam, darbspējas vecumā un virs darbspējas vecuma, kas tiek aprēķinātas atbilstoši attiecīgo gadu normatīvajos aktos noteiktajam darbspējas un pensijas vecumam.*

Iedzīvotāju vecumstruktūra ir viens no svarīgiem demogrāfiskajiem un ekonomiskajiem raksturojumiem. No proporcionālajām attiecībām, kas pastāv starp iedzīvotāju vecumgrupām, ir atkarīgs ekonomiski aktīvo un neaktīvo iedzīvotāju apjoms un īpatsvars, darbspējas iedzīvotāju noslodze, iedzīvotāju novecošanās līmenis un citi rādītāji. No iedzīvotāju vecumsastāva lielā mērā atkarīga to nodarbinātība, patēriņa struktūra. Ja darbspējas vecuma (īpaši ekonomiski aktīvo) iedzīvotāju īpatsvars pārsniedz apgādājamo daļu, tad izveidojas labvēlīgs stāvoklis, jo potenciāli iespējams gūt augstu produktivitāti un ekonomisko izaugsmi.

Vadoties no pieejamās statistikas, dati pieejami par laika posmu no 2017.gada līdz 2020.gadam, datus atspoguļojot 3 dažādos griezumos – kopējais demogrāfiskās slodzes līmenis, mērķauditorijas līdz darbspējas vecumam radītais demogrāfiskās slodzes līmenis un mērķauditorijās virs darbspējas vecuma radītais demogrāfiskās slodzes līmenis. 1.attēlā novērojama negatīva tendence – Līdz darbspējas vecumam rādītāji ir zemāki kā virs darbspējas vecumam, kas norāda uz to, ka potenciālo darbspējas vecuma iedzīvotāju skaits samazināsies, bet virs darbspējas vecuma iedzīvotāju skaits palielināsies. Kā novērojams 1.attēlā, 2019.gadā kopējais demogrāfiskās slodzes līmenis sasniedz vērtību 551, savukārt 2020.gadā 545.

2.ATTĒLS BEZDARBNIEKU ĪPATSVARS 15–74 GADUS VECU EKONOMISKI AKTĪVO IEDZĪVOTĀJU VIDŪ RĒZEKNES NOVADA PAGASTOS 2019.-2020.GADĀ

Ekonomiski aktīvie iedzīvotāji - Abu dzimumu personas, kuras pārskata periodā piedāvā savu darbu materiālo vērtību ražošanai vai pakalpojumu sniegšanai. Ekonomiski aktīvos iedzīvotājus veido nodarbinātie un bezdarbnieki, kuri aktīvi meklē darbu. (CSP)

Bezdarbnieki - Personas (15-74 gadu vecumā), kuras nestrādā un nav pagaidu prombūtnē no darba, pēdējo četru nedēļu laikā aktīvi meklēja darbu un tā atrašanas gadījumā bija gatavas nekavējoties sākt strādāt. (CSP)

Pamatojoties uz NVA un RAIM datiem, kas attēloti 1.tabulā, Rēzeknes novadā laika posmā 2016.-2019.gadam tika novērota pozitīva tendence – bezdarba līmeņa samazināšanās. Savukārt 2020.gadā bezdarba līmeņa rādītājs pieaug. Novērojamās izmaiņas rādītājos 2020.gadā iespējams saistīt ar globāli notiekošo situāciju – pandēmiju visā pasaulē, kā arī ierobežojumiem valstu līmeņos, kas būtiski ietekmēja ekonomiku un citus valstij nozīmīgus rādītājus.

Analizējot bezdarbnieku īpatsvaru pēc Rēzeknes novada teritoriālā iedalījuma, novērojams ka 2020.gadā bezdarbnieku īpatsvars samazinājās 14 pagastos (Stružānu, Sakstagala, Rikavas, Pušas, Ozolmuižas, Ozolaines, Nautrēnu, Nagļu, Lūznavas, Lendžu, Kaunatas, Griškānu, Gaigalavas, Feimaņu pagastos). Pieauga – 10 pagastos (Vērēmu, Stoļerovas, Silmalas, Mākoņkalna, Maltas, Kantinieku, Ilzeskalna, Dricānu, Bērzgales, Audriņu pagastos). Savukārt nemainīgs rādītājs saglabājās Čornajas pagstā.

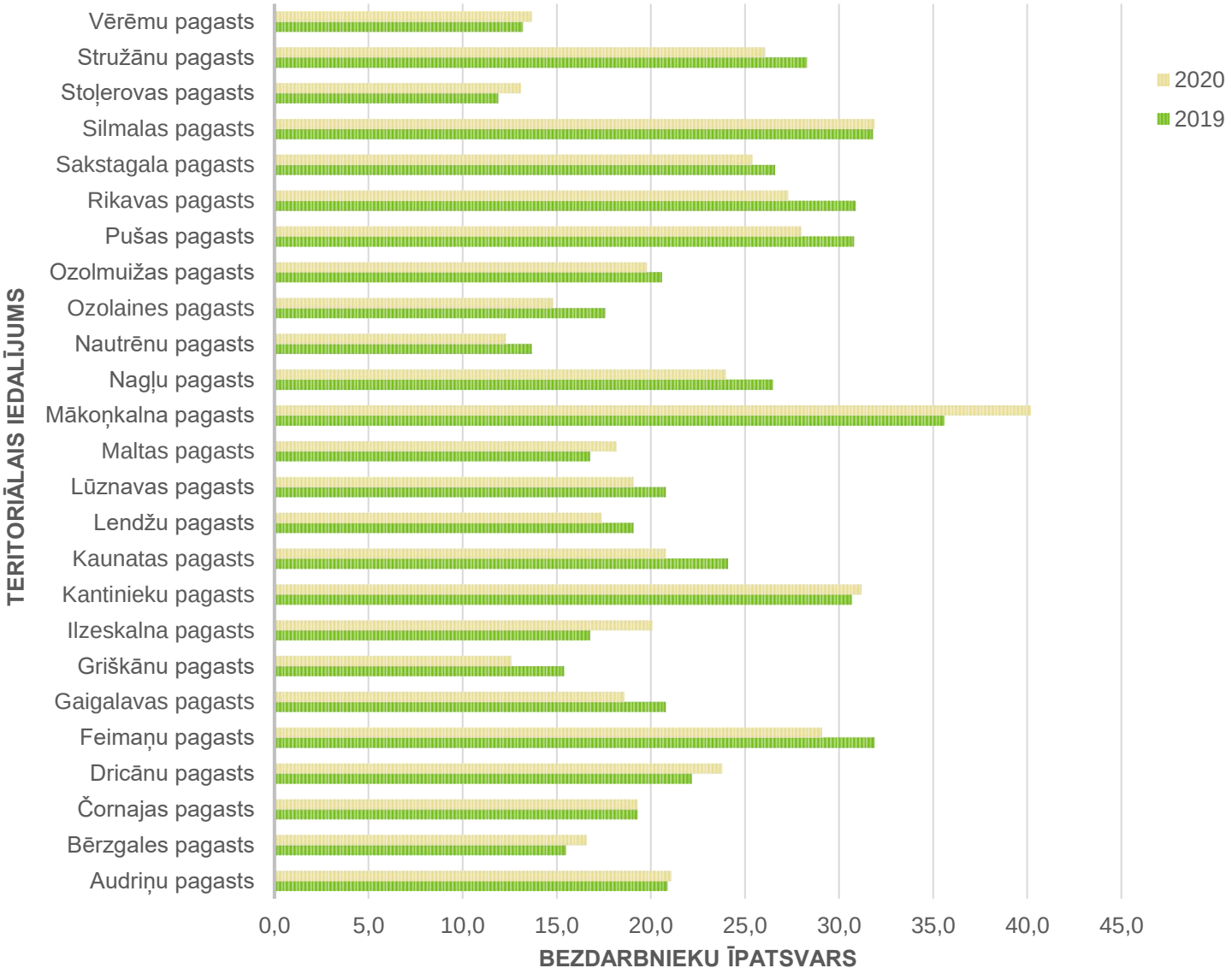

CSP Dati

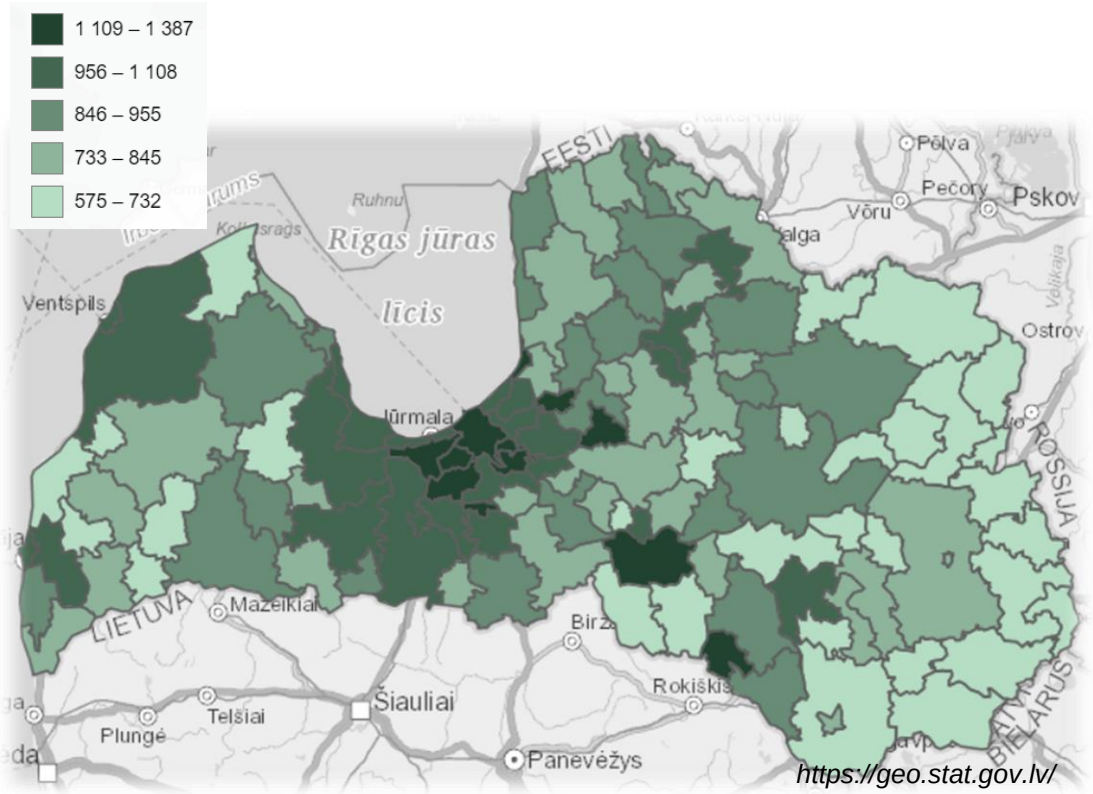

3.ATTĒLS STRĀDĀJOŠO MĒNEŠA VIDĒJĀ BRUTO SAMAKSA 2019.GADĀ

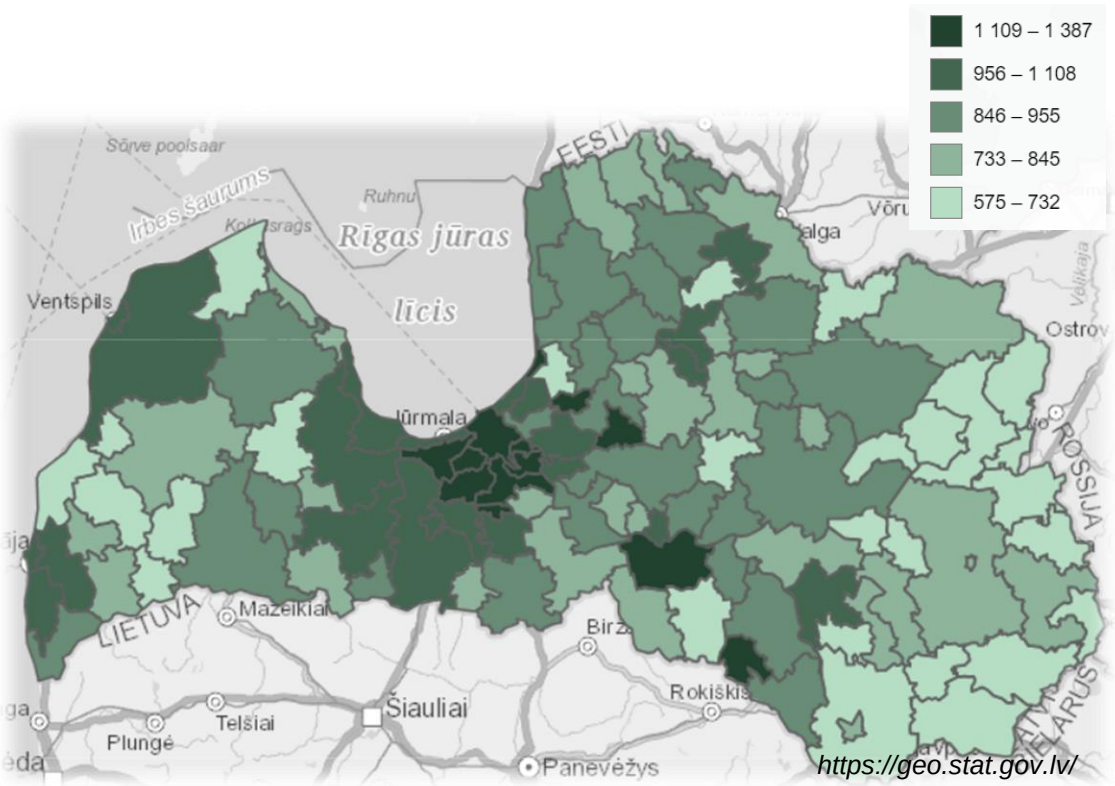

4.ATTĒLS STRĀDĀJOŠO MĒNEŠA VIDĒJĀ BRUTO SAMAKSA 2020.GADĀ

Vidējā strādājošo mēneša samaksa Bruto 2019.gadā Rēzeknes novadā sastādīja 768 Eur, savukārt 2020.gadā sasniedza 823 Eur. Salīdzinājumā ar citām pašvaldībām – Rēzeknē 2019.gadā vidējā strādājošo mēneša samaksa Bruto sastādīja 828 Eur, 2020.gadā 873 Eur. Savukārt valsts galvaspilsētā, Rīgā, vidējā strādājošo mēneša samaksa Bruto 2019.gadā sastāda 1285 Eur, 2020.gadā 1341 Eur.

Analizējot smalkāk, Sabiedriskajā sektorā Rēzeknes novadā 2019.gadā vidējā strādājošo mēneša samaksa Bruto sastāda 670 Eur, 2020.gadā 706 Eur. Vispārējā valdības sektorā Rēzeknes novadā vidējā strādājošo mēneša samaksa Bruto 2019.gadā 662 Eur, 2020.gadā 697 Eur.

Ekonomiski aktīvs uzņēmums - uzņēmumi, kas pārskata periodā ražoja produkciju, sniedza pakalpojumus vai nodarbināja cilvēkus atbilstošajā laika periodā neatkarīgi no tā, vai tie bija aktīvi visu pārskata periodu vai tikai daļu no tā.

- *Tirgus sektors* - Juridiskas vai fiziskas personas, kuras pārdod galvenokārt savu vai tikai savu produkciju vai pakalpojumus par noteiktu, ekonomiski nozīmīgu cenu.
- *Ārpus tirgus sektors* - Juridiskas personas, kuras sniedz pakalpojumus par brīvu vai par ekonomiski nenozīmīgu samaksu. *(CSP)*

Ekonomiski aktīvo uzņēmumu dati sniedz informāciju par ekonomisko aktivitāti novada teritorijā. Kā redzams 1. un 6. tabulā, kopējais ekonomiski aktīvo uzņēmumu rādītājs sarūk.

Laika periodā 2016.- 2019.gads samazināšanās tendences novērojamas gan tirgus sektorā, gan ārpus tirgus sektorā. Fizisku personu – saimnieciskās darbības veicēju skaits, salīdzinot 2018.gada datus ar 2019.gada datiem, samazinājās par 42 vienībām, zemnieku un zvejnieku saimniecības samazinājās par 9 vienībām, individuālo komersantu skaits samazinājās par 5 vienībām, Tirgus sektora komercsabiedrības palielinājās par 24 vienībām, Tirgus sektora fondi, nodibinājumi un biedrības samazinājās par 1 vienību, Ārpus tirgus sektora komercsabiedrības saglabājās nemainīgā apjomā, Ārpus tirgus sektora fondi, nodibinājumi un biedrības samazinājās par 12 vienībām, Pašvaldību budžeta iestādes samazinājās par 18 vienībām.

5. TABULA. EKONOMISKI AKTĪVI UZŅĒMUMI RĒZEKNES NOVADĀ 2016.-2019.GADĀ

	2016	2017	2018	2019
Pavisam	**1976**	**1856**	**1879**	**1816**
Tirgus sektors	*1839*	*1748*	*1763*	*1730*
Ārpus tirgus sektors	*137*	*108*	*116*	*86*
Fiziskas personas - saimnieciskās darbības veicējas	1000	923	912	870
Zemnieku un zvejnieku saimniecības	419	398	401	392
Individuālie komersanti	65	66	69	64
Komercsabiedrības (tirgus sektors)	350	355	375	399
Fondi, nodibinājumi un biedrības (tirgus sektors)	5	6	6	5
Komercsabiedrības (ārpus tirgus sektors)	1	1	1	1
Fondi, nodibinājumi un biedrības (ārpus tirgus sektors)	108	79	87	75
Valsts budžeta iestādes	-	-	-	-
Pašvaldību budžeta iestādes	28	28	28	10

2. VIDĒJA TERMIŅA PRIORITĀTES

Viens no būtiskākajiem nosacījumiem, lai veicinātu ilgtermiņa uzstādījumu sasniegšanu, ir noteikt vidēja termiņa prioritātes. Vidēja termiņa prioritātes tiek noteiktas, ņemot vērā novada resursus, iespējas, pašreizējo situāciju, iedzīvotāju aptaujas un organizēto darba grupu rezultātus. Vidējā termiņa prioritāšu sasniegšanai tiek noteikti rīcības virzieni, kas nosaka konkrētus pasākumus, lai tiktu īstenotas novada noteiktās prioritātes un mērķi.

Rēzeknes novada vīzija
„Rēzeknes novads –latgaliskās kultūras identitātes centrs Latvijā un pasaulē, starp Latvijas lielākajiem ezeriem, ar mūsdienīgu ražošanu, dzīvām tradīcijām lauku sētā un aktīvu, veselīgu dzīves un atpūtas vidi."

6. TABULA. RĒZEKNES NOVADA PAŠVALDĪBAS IZVIRZĪTIE ILGTERMIŅA MĒRĶI, ILGTERMIŅA PRIORITĀTES UN VIDĒJA TERMIŅA PRIORITĀTES

ILGTERMIŅA MĒRĶI	ILGTERMIŅA PRIORITĀTES	VIDĒJA TERMIŅA PRIORITĀTES
SM1 Radošs un izglītots cilvēks	**IP1** Pieejama kvalitatīva vispārējā, interešu un mūžizglītība	**VP1** Prasmīga, radoša un darbīga sabiedrība
SM2 Attīstīta konkurētspējīga uzņēmējdarbība	**IP2** Attīstīta daudzveidīga un stabila uzņēmējdarbības vide	**VP2** Atbilstoša tehniski ekonomiskā un sociālā vide saimnieciskajai darbībai, kas rada priekšnosacījumus vietējā un starptautiskā mērogā konkurētspējīgu preču un pakalpojumu radīšanai
SM3 Sakārtota un pievilcīga dzīves vide	**IP3** Ciemu un citu urbāno vietu attīstība	**VP3** Iedzīvotājiem, saimnieciskajai darbībai un dabai labvēlīga telpa

Vidēja termiņa prioritāšu īstenošanas progresa identificēšanai, tika veikta vienkāršota analīze, izmantojot "luksofora metodi", attiecīgās krāsās iekrāsoti sasniegtie rezultāti. Balstoties uz apkopoto informāciju, iespējams identificēt "vājos punktus" izvirzīto mērķu sasniegšanā. Rīcības plāna īstenošanas progress skatāms 7.tabulā.

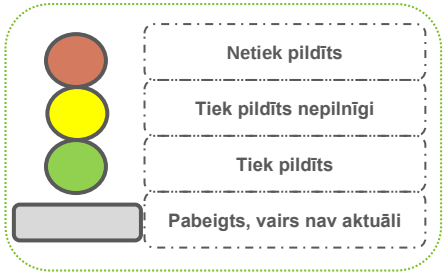

7. TABULA. RĪCĪBAS PLĀNA ĪSTENOŠANAS PROGRESS

NR.	RĪCĪBAS	SASNIEGTIE REZULTĀTI	ATBILDĪGIE IZPILDĪTĀJI	IEVIEŠANAS PERIODS	FINANŠU RESURSI UN AVOTI[1]
SM1 RADOŠS UN IZGLĪTOTS CILVĒKS					
VP1 PRASMĪGA, RADOŠA UN DARBĪGA SABIEDRĪBA					
RV1. KOPIENA					
U.1. SEKMĒT KOPIENU AKTIVITĀTI UN SADARBĪBU					
R1.	Palielināt iedzīvotāju iesaisti sabiedriskajos procesos	Sniedzot atbalstu iedzīvotāju un NVO iniciatīvu īstenošanai, tika veicināts NVO un iedzīvotāju realizēto ideju skaita pieaugums (t. sk. palielinājies NVO un iedzīvotāju realizēto ideju skaits, organizēti mazo projektu konkursi).	NVO, biedrības, novada pašvaldība, pagastu pārvaldes	Pastāvīgi	PB, jaukts finansējums
		Integrētas dažādas sabiedrības grupas un paaugstināta tolerance.			
		Notiek sabiedrības iesaistīšana būtisku lēmumu pieņemšanā.			
R2.	Īstenot ģimenes atbalsta pasākumus	Pieejami mājokļi ģimenēm ar bērniem.	Sociālais dienests, pagastu pārvaldes, novada pašvaldība	Pastāvīgi	PB
		Tiek organizēti pasākumi, kas palielina jauno vecāku kompetenci bērnu audzināšanā, labvēlīgas ģimenes vides uzturēšanā u.c. ģimeņu atbalstam svarīgi jautājumi.			
		Sniegts atbalsts ģimenēm dažādos dzīves posmos (brīvpusdienas skolēniem, daudzbērnu ģimeņu atbalsta pasākumi u. c.).			
		Tiek nodrošināti alternatīvi pirmskolas vecuma bērnu pieskatīšanas pakalpojumi, sniegts atbalsts strādājošiem pirmsskolas vecuma bērnu vecākiem, nodrošinot pirmsskolas izglītības (PI) pakalpojumus 12 mēnešus gadā, kā arī piemērojot pirmsskolas izglītības iestāžu (PII) darba laikus strādājošo vecāku vajadzībām.			
R3.	Sekmēt jaunatnes aktivitātes	Tiek ieviesti un aktualizēti jaunatnes politikas plānošanas dokumenti.	Uzņēmēji, pagastu pārvaldes, novada pašvaldība, NVA, biedrības	Pastāvīgi	UB, PB, VB
		Tiek veicināta savstarpējā informācijas, pieredzes apmaiņa un sadarbība starp jauniešiem, pašvaldības iestādēm, NVO, uzņēmējiem.			

[1]Finanšu resursi un avoti: pašvaldības līdzekļi, piemēram, aktivitātes, kuras veic administrācijas speciālisti, kultūras, izglītības un citu iestāžu darbinieki, citi finanšu avoti, piemēram, aktivitātes, kuras tiek veiktas par pašvaldības kapitālsabiedrību nopelnītajiem vai piesaistītajiem līdzekļiem, ES fondu, ārvalstu finansējuma un valsts budžeta līdzekļiem.

NR.	RĪCĪBAS	SASNIEGTIE REZULTĀTI	ATBILDĪGIE IZPILDĪTĀJI	IEVIEŠANAS PERIODS	FINANŠU RESURSI UN AVOTI[1]
		Veicināta jauniešu pamatprasmju, uzņēmības un radošās domāšanas attīstība, radot iespēju saturīgi pavadīt savu brīvo laiku.			
		Rīkoti un atbalstīti dažādi jauniešu mērķauditorijai paredzēti pasākumi (tradicionālie, nometnes, aktivitātes skolas brīvlaikā u. c.).			
		Uzlabota jauniešiem sniegto pakalpojumu kvalitāte, paaugstinot jaunatnes koordinatoru kvalifikāciju.			
		Veicināts jauniešu lokālpatriotisms, organizējot atbilstošas tematikas pasākumus un aktivitātes.			
		Nodrošināta infrastruktūra jauniešu aktivitātēm, attīstot jauniešu centrus, uzlabojot to telpu tehnisko stāvokli un materiāltehnisko bāzi.			
		Paaugstināta jauniešu sabiedriskā un pilsoniska aktivitāte, praktiskās iemaņas, radošā domāšana un uzņēmība, veicinot jauniešu iesaistīšanos apkārtējās vides uzlabošanā, viņiem aktuālu pasākumu rīkošanā un finansējuma piesaistē (izmantojot projektu konkursu pieeju).			
		Sekmēta jauniešu nodarbinātība (t. sk. pašnodarbinātība), tiek organizēti radošo domāšanu, uzņēmību veicinošie un informatīvie pasākumi (ēnu dienas, karjeras speciālistu konsultācijas, tikšanās ar uzņēmējiem u. c.). Tiek apzinātas prakses un darba iespējas jauniešiem vietējos uzņēmumos. Tiek veicināti skolēnu/jauniešu vasaras nodarbinātības pasākumi.			
		Sekmēta aktīvāka jauniešu iesaistīšanās brīvprātīgo darbu veikšanā gan starptautiskā, gan vietējā mērogā, novadā, novada biedrībās, nevalstiskajās organizācijās u. c.			
		Veicināta jauniešu starptautiskā mijiedarbība, pieredzes apmaiņa, kopīgie pasākumi ar mērķi paaugstināt viņu kapacitāti, redzesloku, līderības iemaņas u. c.			
R4.	Atbalstīt senioru iniciatīvas	Veicināta senioru sabiedriskā aktivitāte un socializācija (t. sk. veicināta paaudžu sadarbība).	Novada pašvaldība, sociālais dienests,	Pastāvīgi	PB, VB, ESF
		Tiek veidots atpūtas, kultūras, sporta, izglītības un veselīga dzīves veida piedāvājums senioriem.			

NR.	RĪCĪBAS	SASNIEGTIE REZULTĀTI	ATBILDĪGIE IZPILDĪTĀJI	IEVIEŠANAS PERIODS	FINANŠU RESURSI UN AVOTI[1]
		Sekmēta senioru starptautiskā mijiedarbība un pieredzes apmaiņa.	sabiedriskās organizācijas, NVA		
RV2. IZGLĪTĪBA					
U.2. UZLABOT IZGLĪTĪBAS PIEDĀVĀJUMU, KVALITĀTI UN PIEEJAMĪBU					
R5.	Nodrošināt konkurētspējīgu izglītību	Nodrošināta aktuāla izglītības satura reformu ieviešana. Nodrošināts sociālekonomiski optimāls izglītības iestāžu tīkls. Mācību procesā tiek pielietotas mūsdienīgas apmācību metodes un atbalstošas tehnoloģijas (t. sk. veikta skolotāju apmācība un jaunu metodisko materiālu izstrāde). Iedzīvotājiem tiek piedāvāta starptautiskā līmenī konkurētspējīga izglītība, kas tendēta uz apmācāmo individuālo īpašību un talantu attīstību. Mācību procesa kvalitātes un aktualitātes nolūkā nodrošināta izglītības iestāžu savstarpējā sadarbība, vienotu rīcību un kopīgu projektu izstrāde, kā arī veicināta sadarbība ar citu jomu organizācijām (kultūra, sports, NVO, uzņēmējiem u. c.) vietējā, reģionālajā un starptautiskajā līmenī. Izglītības saturā iekļautas tēmas, kas atspoguļo mūsdienu pasaules sociālās tendences (iecietība, globalizācija u. c.), vides aizsardzību un tēmas, kas ir vērstas uz uzņēmējprasmju attīstību.	Izglītības pārvalde, NVO, uzņēmēji, novada pašvaldība, izglītības iestādes	Pastāvīgi	PB, VB, ESFL, UB
R6.	Nodrošināt kvalitatīvu pirmsskolas izglītību	Pirmsskolas vecuma bērni tiek nodrošināti ar pirmsskolas izglītības iestādes pakalpojumiem (PII). Pieejams atbalsta personāls (medicīniskais, logopēda, psihologa u. c. atbalsts). PII pakalpojumi pieejami arī pēc pieprasījuma vasaras periodā, kā arī to darba laiks tiek nodrošināts atbilstoši strādājošo vecāku pieprasījumam, atsevišķos gadījumos no 7.00 līdz 19.00.	Izglītības pārvalde, Rēzeknes novada pašvaldība, Izglītības iestādes	Pastāvīgi	VB, PB
R7.	Nodrošināt kvalitatīvu vispārējo izglītību	Vispārējās izglītības iestāžu apmeklētājiem tiek nodrošināta vide radošas, atbildīgas, vispusīgi izglītotas personības veidošanai. Tiek nodrošināta izglītojamo nepārtraukta izglītības turpināšana un orientācija patstāvīgai sabiedriskajai un valsts dzīvei, veicināta profesijas apguve. Nodrošināta iekļaujošā izglītība, respektējot katra skolēna spējas un vajadzības	IZM, Izglītības pārvalde, Pagastu pārvaldes, izglītības iestādes	Pastāvīgi	VB, PB, ES finansējums

NR.	RĪCĪBAS	SASNIEGTIE REZULTĀTI	ATBILDĪGIE IZPILDĪTĀJI	IEVIEŠANAS PERIODS	FINANŠU RESURSI UN AVOTI[1]
		Mācību procesā tiek izmantotas inovatīvas apmācību metodes.			
		Nodrošināta skolēnu konkurētspējīga priekšrocība, sniedzot iespējas tehnisku, eksaktu, kā arī radošu un mākslinieciskū zināšanu un iemaņu padziļinātai apguvei skolā.			
		Izglītības programmu piedāvājums tiek pielāgots un aktualizēts atbilstoši tirgus vajadzībām.			
		Attīstītas un pilnveidotas karjeras vadības prasmes (kompetences).			
		Tiek nodrošināta atbalsta personāla piesaiste izglītības iestādēs (psihologs, logopēds, sociālais un speciālais pedagogs, pedagogs-karjeras konsultants, asistents bērniem ar īpašām vajadzībām, Izglītības uzņēmējdarbības kontaktpunktu speciālisti u. c.).			
R8.	Pilnveidot izglītības darbinieku zināšanas un praktiskās iemaņas	Tiek nodrošināta izglītības darbinieku kompetences paaugstināšana (t. sk. par izglītības saturu, tehnoloģiju pielietošanu mācību procesā, metodisko materiālu sagatavošanu un aktualizēšanu atbilstoši mūsdienu tendencēm).	Izglītības pārvalde, izglītības iestādes	Pastāvīgi	PB
U.3. PILNVEIDOT IZGLĪTĪBAS IESTĀŽU INFRASTRUKTŪRU UN MATERIĀLTEHNISKO BĀZI					
R9.	Nodrošināt izglītības procesu ar drošu, mūsdienīgu, veselības, vides un estētikas prasībām atbilstošu infrastruktūru	Mācību process tiek nodrošināts ar nepieciešamo atbalsta infrastruktūru (t. sk. fizkultūras/sporta, eksaktu zinātņu, mākslas u. c. nodarbību vajadzībām, izveidotas ārā mācību klases, atpūtas telpas (relaksācijas telpas bērniem ar īpašām vajadzībām) u. c.).	Izglītības pārvalde, novada pašvaldība, izglītības iestādes, pagasta pārvaldes	Pastāvīgi	PB,VB, ES finansējums
		Pieejamas drošas un labiekārtotas izglītības iestāžu piegulošās teritorijas un infrastruktūra (žogi, rotaļu laukumi, atpūtas vietas, stāvvietas, velo novietnes, piebrauktuves, gājēju un velo celiņi, apgaismojums u. c.).			
R10.	Pilnveidot izglītības iestāžu materiāltehnisko bāzi	Pilnveidota izglītības iestāžu materiāli tehniskā bāze, regulāri tiek atjaunotas un modernizētas IKT un cits aprīkojums.	Novada pašvaldība, izglītības iestādes	Pastāvīgi	VB, PB
R11.	Nodrošināt transporta pakalpojumus izglītības iestāžu audzēkņu pārvadājumiem	Nodrošināta efektīva skolēnu nokļūšana uz un no izglītības iestādēm.	Pagastu pārvaldes, izglītības iestādes	Pastāvīgi	PB
U.4. ATTĪSTĪT INTEREŠU UN PROFESIONĀLĀS IEVIRZES IZGLĪTĪBAS IESPĒJAS					
R12.	Atbalstīt profesionālās ievirzes izglītības iestādes un filiāļu darbības	Nodrošināta profesionālās ievirzes izglītība novadā, tiek piesaistīti speciālisti, pilnveidots un uzturēts materiāltehniskais nodrošinājums un infrastruktūra.	Izglītības pārvalde	Pastāvīgi	PB, VB

NR.	RĪCĪBAS	SASNIEGTIE REZULTĀTI	ATBILDĪGIE IZPILDĪTĀJI	IEVIEŠANAS PERIODS	FINANŠU RESURSI UN AVOTI[1]
R13.	Attīstīt interešu izglītības pieejamību, kvalitāti un daudzveidību novadā	Pilnveidota interešu izglītība, pieejama gan novada izglītības iestādēs, gan ārpus tām (kultūras namos, bibliotēkās, dienas centros u. c.), piesaistīti speciālisti, nodrošināta materiāltehniskā bāze un infrastruktūra.	Izglītības iestādes, Izglītības pārvalde, biedrības	Pastāvīgi	PB, VB
U.5. PILNVEIDOT UN ATTĪSTĪT PRASMES UN IEMAŅAS DAŽĀDĀM MĒRĶA GRUPĀM					
R14.	Atbalstīt dažādu mērķa grupu izglītības iespējas	Veicināta iedzīvotāju prasmju un amatu apgūšana, t. sk. ietverot paaudžu sadarbību.	Biedrības, NVA, pagastu pārvaldes, mācību centri	Pastāvīgi	VB, PB, ES budžets
		Pieejamas pieaugušo apmācības atbilstoši darba tirgus pieprasījumam (piem., profesiju pārkvalifikācija u. c.).			
		Veikti darba un socializācijas prasmju atbalsta pasākumi riska grupām (piem., pirmspensijas vecuma cilvēkiem, jauniešiem, ilgstošiem bezdarbniekiem u. c.).			
		Pieejama aktuāla informācija par mūžizglītības un neformālās izglītības iespējām.			
SM2 ATTĪSTĪTA KONKURĒTSPĒJĪGA UZŅĒMĒJDARBĪBA					
VP2 ATBILSTOŠA TEHNISKI EKONOMISKĀ UN SOCIĀLĀ VIDE SAIMNIECISKAJAI DARBĪBAI, KAS RADA PRIEKŠNOSACĪJUMUS VIETĒJĀ UN STARPTAUTISKĀ MĒROGĀ KONKURĒTSPĒJĪGU PREČU UN PAKALPOJUMU RADĪŠANAI					
RV3. UZŅĒMĒJDARBĪBAS VIDE					
U.6. SAKĀRTOT UN ATTĪSTĪT INFRASTRUKTŪRU UZŅĒMĒJDARBĪBAS ATBALSTAM					
R15.	Veicināt esošo un jaunu uzņēmējdarbības teritoriju un būvju attīstību	Tiek veicināta resursu un energoefektīvas, kā arī videi draudzīgas infrastruktūras attīstīšana un teritoriju piemērošana uzņēmējdarbības vajadzībām.	Uzņēmumi, novada pašvaldība, LIAA, TIC	Pastāvīgi	PB, ES finansējums
		Atjaunotas, pārbūvētas, kā arī nepieciešamības gadījumā izbūvētas uzņēmējdarbībā izmantojamās telpas.			
		Attīstīta infrastruktūra, kas piemērota "attālinātai" uzņēmējdarbībai (internets, elektrība, "open office").			
		Veicināta saimnieciskā darbība, kas balstīta uz videi draudzīgiem resursu patēriņiem (pasīvās ēkas, attālinātās darba vietas, resursu otrreizēja izmantošana, bezatkritumu ražošana u. c.).			
		Sakārtota un attīstīta pašvaldības koplietošanas infrastruktūra, kas nepieciešama arī uzņēmējdarbības attīstībai (pašvaldības ceļi, ielas, ūdensapgādes infrastruktūra u. c.).			

NR.	RĪCĪBAS	SASNIEGTIE REZULTĀTI	ATBILDĪGIE IZPILDĪTĀJI	IEVIEŠANAS PERIODS	FINANŠU RESURSI UN AVOTI[1]
		Veikta perspektīvo industriālo un transporta/loģistikas teritoriju izpēte un veicināta infrastruktūras sakārtošana.			
U.7. VEICINĀT UZŅĒMĒJDARBĪBAS ATBALSTA PASĀKUMUS					
R16.	Īstenot un pilnveidot pašvaldības atbalsta sistēmas/instrumentus uzņēmējdarbības atbalstam novadā	Veicināta uzņēmēju informētība par viņiem aktuālajiem jautājumiem, sniedzot informatīvo atbalstu, īpašu akcentu liekot uz mikro un mazajiem komersantiem.	Novada pašvaldība, uzņēmēji, biedrības	Pastāvīgi	PB, VB, UB
		Uzņēmējdarbības procesu veicināšanas nolūkā sniegta informācija par novadā strādājošiem uzņēmējiem, izcelti labas prakses piemēri, notiek uzņēmēju savstarpējo kontaktu veidošanas pasākumi.			
		Veikti pasākumi, lai veicinātu uzņēmēju eksportspēju un starptautisko konkurētspēju.			
		Uzturēti esošie uzņēmējdarbības atbalsta mehānismi (t. sk. LEARN, IUK u. c.).			
		Veicināta tehnoloģiju izmantošana novada uzņēmēju produktu un pakalpojumu noieta sekmēšanai.			
		Veicināta radošā industrija sociālās uzņēmējdarbības attīstīšanai.			
		Sniegts atbalsts darbietilpīgo nozaru uzņēmējiem, t.sk. investoriem.			
R17.	Veicināt iedzīvotājos uzņēmību un pašnodarbinātību	Tiek organizēti algotie pagaidu sabiedriskie darbi.	Pagastu pārvaldes, novada pašvaldība, uzņēmumi, konsultāciju centri, sabiedriskās organizācijas	Pastāvīgi	UB, PB, ES finansējums
		Tiek rīkoti grantu projektu konkursi, kuru ietvaros tiek veicināta nodarbinātība.			
		Organizēti biznesa ideju un biznesa plānu konkursi.			
R18.	Nodrošināt efektīvu RSEZ un Latgales SEZ darbību	Nodrošināta sadarbība attīstības plānošanas dokumentu izstrādē un aktualizācijā, stratēģisko lēmumu pieņemšanā.	Novada pašvaldība, RSEZ un LSEZ administrācijas	Pēc vajadzības	PB, VB
		SEZ teritoriju zemes, ražošanas u. c. platību, kā arī infrastruktūras sagatavošana uzņēmējdarbības nodrošināšanai.			
		Tiek sniegts konsultatīvais atbalsts.			

NR.	RĪCĪBAS	SASNIEGTIE REZULTĀTI	ATBILDĪGIE IZPILDĪTĀJI	IEVIEŠANAS PERIODS	FINANŠU RESURSI UN AVOTI[1]
R19.	Veicināt uzņēmējdarbības sadarbību starptautiskā, nacionālā un reģionālā mērogā	Palielināts starptautisko sadarbības partneru skaits uzņēmējdarbības jomā. Ar kaimiņu pašvaldībām piesaistītas investīcijas uzņēmējdarbības aktivitāšu īstenošanā	Novada pašvaldība, vēstniecības	Pastāvīgi	PB, pārrobežu sadarbības programmas
R20.	Veicināt ārvalstu uzņēmēju un investoru piesaisti	Veidot un uzturēt nepārtrauktu komunikāciju ar novadā strādājošiem ārvalstu investoriem un veikt atgriezeniskās saites analīzi. Izmaksu un darbību efektivizācija un koordinēšana, sadarbojoties ar Latvijas un ārvalstu pašvaldībām kopēju investīcijas projektu sagatavošanā un realizācijā.	Novada pašvaldība, uzņēmēji	Pastāvīgi	PB, UB
RV4. TŪRISMS UN AMATNIECĪBA					
U.8. PILNVEIDOT TŪRISMA INFRASTRUKTŪRU					
R21.	Sakārtot un attīstīt tūrisma infrastruktūru	Tiek sakārtota un attīstīta novada infrastruktūra pie dabas un kultūras objektiem. Tiek sakārtota esošā un attīstīta jauna aktīvā tūrisma produktu un infrastruktūras veidošana (attīstīti servisa objekti, maršruti, takas u. c.), veikta ūdens tūrisma infrastruktūras atjaunošana Sekmēta velotūrisma infrastruktūras attīstība.	TIC, novada pašvaldība, pakalpojumu sniedzēji	2019. – 2025.	UB, PB

NR.	RĪCĪBAS	SASNIEGTIE REZULTĀTI	ATBILDĪGIE IZPILDĪTĀJI	IEVIEŠANAS PERIODS	FINANŠU RESURSI UN AVOTI[1]
U.9. VEICINĀT TŪRISMA PRODUKTU/PAKALPOJUMU ATTĪSTĪŠANU UN POPULARIZĒŠANU					
R22.	Veicināt tūrisma produktu un pakalpojumu attīstīšanu	Izveidoti jauni un attīstīti esošie reģionālā un starptautiskā līmeņa tūrisma objekti un pakalpojumi (t. sk. izziņas un zinātnes, aktīvais, kulinārais, veselības, konferenču u. c. jomu tūrisms). Galamērķu – Rāznas nacionālais parks un Lubāna mitrāja attīstība (nodrošināta publiska piekļuve pie publiskiem ezeriem un citiem ūdens objektiem, labiekārtotas zilās/ zaļās zonas, izveidoti jauni aktīvās atpūtas, EKO tūrisma, dabas vērošanas tūrisma objekti, veicināta atbalstošo pakalpojumu pieejamība (inventāra noma, ēdināšana, EKO gidi u. c.). Veikta Lūznavas muižas kompleksa kā tūrisma galamērķa attīstība.	Novada pašvaldība, TIC, Dabas aizsardzības pārvaldes Latgales reģionālā administrācija, pakalpojumu sniedzēji, baznīcu draudzes, Kultūras nodaļa, pagastu pārvaldes	2019. – 2025.	PB, UB, ESFL
		Sekmēta Sarkaņu baznīcas kā sakrālā tūrisma galamērķa attīstība (apkārt esošās infrastruktūras, objektu pakalpojumu attīstība).			
		Izveidoti un attīstīti jauni galamērķi un tūrisma produkti, izmantojot vietējos dabas, vēsturiskos, intelektuālos u.c. resursus (Zosnas muiža, Bērzgales muiža u. c.).			
		Attīstīts pasākumu tūrisms (t.sk. Novada dienas, Mākslas pikniks, Dabas koncertzāles, kultūras, sporta, tematiskie pasākumi u. c.).			
		Izveidoti jauni vietējā, reģionālā un starptautiskā līmeņa maršruti (t. sk. tūrisma un atpūtas piedāvājums (velo, EKO, gardēžu u. c.)) dažādām mērķa grupām –bērniem, ģimenēm ar bērniem, senioriem, cilvēkiem ar īpašām vajadzībām.			
		Tūrisma piedāvājums ir pielāgots cilvēkiem ar īpašām vajadzībām.			
		Veicināta sadarbība ar Latvijas un ārvalstu pašvaldībām tūrisma piedāvājumu veidošanā, attīstībā, organizētas kopīgās aktivitātes galamērķu un tūrisma piedāvājumu popularizēšanā.			
		Veicināta vietējo tūrisma un saistīto pakalpojumu uzņēmējdarbības attīstība (tūristu piesaistes objektu veidošana, uzņēmēju kompetences paaugstināšana, tūrisma pakalpojumu kvalitātes uzlabošanas pasākumi u. c.).			
R23.	Popularizēt Rēzeknes novadu kā tūrisma galamērķi	Īstenots tūrisma mārketings.	Novada pašvaldība, uzņēmēji, TIC, tūrisma	2019. – 2025.	PB, UB
		Veicināta novada zīmola pielietošana novada identitātes popularizēšanā.			

NR.	RĪCĪBAS	SASNIEGTIE REZULTĀTI	ATBILDĪGIE IZPILDĪTĀJI	IEVIEŠANAS PERIODS	FINANŠU RESURSI UN AVOTI[1]
		Nodrošināta informācijas izplatīšana un aktualizācija par novada tūrisma galamērķiem un saistīto infrastruktūru atbilstoši mērķa grupu specifikācijai.	pakalpojumu sniedzēji		
		Veikta tūrisma piedāvājuma informācijas digitalizācija (izveidots tūrisma portāls sadarbībā ar citām pašvaldībām).			
		Tiek izmantoti efektīvi informācijas izplatīšanas kanāli reģionālajā, valsts un starptautiskajā līmenī (piem., dalība starptautiskajās izstādēs, ārvalstu tūrisma operatoru pieņemšana u. c.).			
		Tiek veidoti piedāvājumi, sasaistot ar konkrētiem pasākumiem, izplatīta informācija (t.sk. tūrisma operatoriem u. c.).			
R24.	Pilnveidot Rēzeknes novada tūrisma informācijas sniedzēju materiāli tehniskās bāzes	Pilnveidota Rēzeknes novada tūrisma informācijas sniedzēju materiāli tehniskā bāze (TIC, attīstīti tūrisma un pašapkalpošanās informācijas punkti (t. sk. digitālie).	TIC, novada pašvaldība	2019.- 2025.	PB, UB
R25.	Veidot sadarbību ar lokāla, reģionāla, nacionāla un starptautiska mēroga tūrisma speciālistiem, uzņēmējiem un organizācijām	Veicināta sadarbība kopīgu piedāvājumu veidošanā, informācijas izplatīšanā uzņēmumos par novada un kaimiņu piedāvājumiem, kopīgu mārketinga pasākumu veidošana.	TIC, novada pašvaldība, uzņēmēji	2019. – 2025.	PB, UB
U.10. ATBALSTĪT AMATNIECĪBAS UN MĀJRAŽOŠANAS ATTĪSTĪBU UN DARBĪBU NOVADĀ					
R26.	Veicināt Rēzeknes novada vietējās Identitātes produkcijas attīstību	Sekmēta amatniecība un mājražošana (t. sk. amatu attīstīšana, arodu popularizēšana, prasmju nodošana jaunajai paaudzei, kulinārā mantojuma tradīciju saglabāšana, konkurētspējas uzlabošana u. c.).	Novada pašvaldība, TIC, uzņēmēji, pakalpojumu sniedzēji	2019. – 2025.	PB, LEARN, ES finansējums, UB
		Veicināta vienotās novada produktu identitātes "Izlolots Rēzeknes novadā" attīstība.			
		Tiek rīkotas tradicionālas amatnieku/mājražotāju dienas ar tirdziņiem, radošām nometnēm, paraugdemonstrējumiem u. c.			
R27.	Saglabāt kultūrvēsturiskā un kulināra mantojuma tradīciju	Izveidota un aktualizēta datu bāze par novada amatniekiem un mājražotājiem, kulinārā mantojuma produktu pieejamību sabiedrībai.	Novada pašvaldība, TIC, uzņēmēji,	2019. – 2025.	PB, LEARN, ES finansējums, UB

NR.	RĪCĪBAS	SASNIEGTIE REZULTĀTI	ATBILDĪGIE IZPILDĪTĀJI	IEVIEŠANAS PERIODS	FINANŠU RESURSI UN AVOTI[1]
		Veicināta sadarbība starp izglītības un kultūras iestādēm, NVO u. c. novada, valsts un starptautiskajā līmenī, veicinot prasmju pārmantojamību.	pakalpojumu sniedzēji, NVO		
SM3 SAKĀRTOTA UN PIEVILCĪGA DZĪVES VIDE					
VP3 IEDZĪVOTĀJIEM, SAIMNIECISKAJAI DARBĪBAI UN DABAI LABVĒLĪGA TELPA					
RV5. PĀRVALDE					
U.11. ATTĪSTĪT EFEKTĪVU PAŠVALDĪBAS DARBU UN SADARBĪBU AR IEDZĪVOTĀJIEM					
R28.	Izstrādāt politikas, telpiskās plānošanas un institūciju vadības dokumentus	Tiek izstrādāti un aktualizēti pašvaldības plānošanas dokumenti.	Novada pašvaldība, VARAM	2019. – 2025.	ES finansējums, PB
R29.	Uzlabot pakalpojumu kvalitāti	Tiek uzlabota pašvaldības pakalpojumu pieejamība un to sniegšanas kvalitāte.	Novada pašvaldība, pagastu pārvaldes, NVO	Pastāvīgi	PB,ES finansējums
		Pašvaldības pakalpojumi pieejami kā e-pakalpojumi.			
		Pilnveidota elektroniskās dokumentu aprites un arhivēšanas sistēma.			
		Tiek veicināta savstarpējā sadarbība ar valsts iestādēm, uzlabojot pakalpojumu sniegšanas kvalitāti iedzīvotājiem.			
		Tiek celta personāla kvalifikācija un kompetence (kursi, pieredzes apmaiņa, semināri, valodu apguve u. c.).			
		Izstrādāti konkrēti ieteikumi/vadlīnijas, biežāko standarta problēmu risināšanā.			
		Attīstīti vienas pieturas aģentūras principi pakalpojumu sniegšanā, t.sk. digitālajā vidē (klientam ir pieejama pietiekoša informācija standarta jautājumu risināšanai).			
		Izstrādāts mehānisms atgriezeniskās saites veidošanai un analīzei (t. sk. apmierinātības aptaujas u. c.).			
		Izstrādātas klientu apkalpošanas vadlīnijas, algoritmi, paaugstināta personāla kompetence šajā jomā.			
		Novada pašvaldība turpina attīstīt sadarbību un uzlabot saikni ar novada iedzīvotājiem, uzņēmējiem un NVO pārstāvjiem (piem., sapulces ar novada speciālistiem).			

NR.	RĪCĪBAS	SASNIEGTIE REZULTĀTI	ATBILDĪGIE IZPILDĪTĀJI	IEVIEŠANAS PERIODS	FINANŠU RESURSI UN AVOTI[1]
R30.	Uzlabot informācijas apmaiņu	Izveidotas integrētās pašvaldības iekšējās informācijas aprites sistēmas un datu bāzes efektīvākai klientu apkalpošanai.	Novada pašvaldība, pagastu pārvaldes	Pastāvīgi	VB, PB
		Uzlabota darbinieku savstarpējā saziņa (iekšējā "tīklošana", pasākumu/aktivitāšu kalendārs, atgriezeniskā saite u. c.).			
		Tiek organizētas regulāras pašvaldības darbinieku sanāksmes.			
		Regulāri tiek atjaunota un papildināta informācija novada mājaslapā, sociālajos tīklos un novada informatīvajos izdevumos.			
R31.	Ieviest efektīvu novada pagastu pārvalžu administratīvo struktūru	Plānotajos četros novada attīstības centros pieejami specializēti un kvalificēti darbinieki, kas nodrošina efektīvu pakalpojumu sniegšanu.	Novada pašvaldība, pagastu pārvaldes	Pastāvīgi	PB
U.12. UZLABOT PAŠVALDĪBAS ĒKU/ĪPAŠUMU PĀRVALDI					
R32.	Uzturēt un attīstīt pašvaldības īpašumā esošās ēkas pašvaldības funkciju izpildei nepieciešamajā tehniskajā stāvoklī	Veikta esošo pašvaldības īpašumu izvērtēšana un īpašumtiesību dokumentu formēšana.	Novada pašvaldība, pagastu pārvaldes, uzņēmumi	2019. – 2025.	ES finansējums, PB
		Tiek izmantotas digitālās tehnoloģijas īpašumu pārvaldīšanā (izveidota digitālā platforma).			
		Veikta pašvaldības īpašumā esošo ēku uzturēšana un attīstība pašvaldības funkciju izpildei nepieciešamajā tehniskajā stāvoklī.			
		Pēc nepieciešamības veikta jaunu īpašumu iegāde (konkrētu funkciju izpildei vai teritorijas attīstībai)			
R33.	Ieviest energoefektīvus pasākumus	Īstenoti plānveidīgi energoefektīvi pasākumi pašvaldības ēkās (t. sk. energoaudits, pasākumu plānu izstrāde, pasākumu plānu īstenošana, pasākumu monitoringi u. c.).	Novada pašvaldība, pagastu pārvaldes, uzņēmumi, komunālo pakalpojumu sniedzēju institūcijas	Pastāvīgi	ES finansējums, PB
		Veikta ielu un publisko telpu apgaismošana, pielietojot energoefektivitātes principus.			
		Paaugstināta darbinieku kompetence (t.sk. tehnisko), kas ir iesaistīti īpašuma lietošanas un pārvaldības procesos energoefektivitātes jomā.			
U.13. ĪSTENOT ĀRĒJO SADARBĪBU REĢIONĀLĀ, NACIONĀLĀ UN STARPTAUTISKĀ LĪMENĪ					
R34.	Uzlabot pārrobežu sadarbību	Sekmēta novada ilgtspējīga sociālekonomiskā attīstība, padarot to konkurētspējīgāku un pievilcīgāku dzīvošanai un nākamo paaudžu izglītošanai, kā arī uzņēmējdarbībai un tūrismam.	Novada pašvaldība, pagastu pārvaldes, izglītības pārvalde, izglītības iestādes, NVA	2019. – 2025.	PB, VB
		Turpināta pieredzes apmaiņa ar pašvaldībām, ar kurām noslēgti līgumi par sadarbību kultūras, izglītības, sporta, veselības un vides aizsardzības jomā.			

NR.	RĪCĪBAS	SASNIEGTIE REZULTĀTI	ATBILDĪGIE IZPILDĪTĀJI	IEVIEŠANAS PERIODS	FINANŠU RESURSI UN AVOTI[1]
		Noslēgti jauni pašvaldību sadarbības līgumi, kuri vērsti uz abu pušu darba kvalitātes celšanu, problēmu risinājumiem un jaunu iespēju radīšanu.			
		Atbalstīta dažādu jomu darbinieku un speciālistu iesaistīšanās mobilitātes un ēnošanas projektos un semināros, lai sekmētu sociālo integrāciju, kā arī uzlabotu izpratnes veidošanos starp dažādām kultūrām un pašvaldībām.			
RV6. VESELĪBA					
U.14. PILNVEIDOT VESELĪBAS APRŪPES PAKALPOJUMUS, PIEEJAMĪBU					
R35.	Uzlabot veselības pakalpojumu kvalitāti un pieejamību	Pieejami kvalitatīvi pamata veselības aprūpes pakalpojumi.	Novada pašvaldība, sociālais dienests, medicīnas iestādes	Pastāvīgi	PB, VB
		Pieejama aktuālā informācija par veselības pakalpojumu sniedzējiem (ģimenes ārstu kontakti, apkalpes teritorija, pieņemšanas laiki, atsevišķu speciālistu pieejamība u. c.).			
R36.	Attīstīt veselības aprūpes iestāžu infrastruktūru	Tiek uzlabota veselības aprūpes infrastruktūra.	Novada pašvaldība, sociālais dienests, pagastu pārvaldes	Pastāvīgi	PB, VB
U.15. VEICINĀT VESELĪGU DZĪVESVEIDU					
R37.	Ieviest veselīga dzīvesveida pasākumu un paradumu aktivitātes	Īstenoti veselīga dzīvesveida pasākumi un aktivitātes.	Novada pašvaldība, biedrības, NVO, medicīnas iestādes	2019. – 2025.	PB, ES finansējums
		Dalība Veselīgo pašvaldību tīklā.			
		Veicināta sadarbība starp novada iestādēm, NVO, ģimenes ārstiem u.c. par veselīga dzīvesveida paradumu aktualizēšanu novadā.			
RV7. SOCIĀLĀ APRŪPE					
U.16.PILNVEIDOT SOCIĀLO APRŪPI, PAKALPOJUMUS					
R38.	Uzlabot esošos un ieviest jaunus sociālos pakalpojumus	Tiek nodrošināti sociālie pakalpojumi, vadoties pēc iedzīvotāju vajadzībām (personu ar kustību traucējumiem integrēšana sabiedrībā, ģimeņu atbalsts, rehabilitācija veciem cilvēkiem, atbalsts cilvēkiem ar dažādām atkarībām u. c.).	Sociālais dienests, pagastu pārvaldes, novada pašvaldība, uzņēmēji, biedrības	2019. – 2025.	PB, VB, UB
		Izstrādāti un ieviesti alternatīvie sociālie pakalpojumi (grupu dzīvokļi, mājas aprūpes pakalpojumi, neatliekamie pakalpojumi (drošības pogas pakalpojumi)).			

NR.	RĪCĪBAS	SASNIEGTIE REZULTĀTI	ATBILDĪGIE IZPILDĪTĀJI	IEVIEŠANAS PERIODS	FINANŠU RESURSI UN AVOTI[1]
		Paaugstināta Sociālā dienesta kapacitāte (piesaistīti atbilstoši speciālisti, tiek iesaistītas nevalstiskās organizācijas un brīvprātīgie darbinieki), notiek darbinieku regulāras apmācības (t. sk. ģimenes asistentu apmācības), nodrošinātas sociālās garantijas un sniegts psiholoģiskais atbalsts.			
		Izveidotas četras mobilās sociālo pakalpojumu brigādes, nodrošinot atbilstošu materiāltehnisko bāzi.			
		Izveidota Sociālo jautājumu komisija Sociālajā dienestā nestandarta jautājumu risināšanai.			
		Piesaistīti uzņēmēji, kas ierīkotu privātos sociālās aprūpes centrus.			
R39.	Pilnveidot starpinstitucionālo sadarbību	Pilnveidota sadarbība starp Sociālo dienestu, ģimenes ārstiem, valsts policiju u. c.	Sociālais dienests, Valsts policija, medicīnas iestādes, pagasta pārvaldes	Pastāvīgi	PB, VB
U.17. ATTĪSTĪT SOCIĀLO INFRASTRUKTŪRU UN MATERIĀLTEHNISKO BĀZI					
R40.	Nodrošināt Sociālā dienesta sociālo pakalpojumu sniegšanai nepieciešamās telpas un aprīkojumu	Tiek uzlabotas Sociālā dienesta sociālo pakalpojumu sniegšanai nepieciešamās telpas, autotransports, aprīkojums, nodrošināta vides pieejamība u. c.	Novada pašvaldība, pagastu pārvaldes, sociālais dienests	Pastāvīgi	PB
R41.	Izveidot grupu dzīvokļus	Tiek izveidoti grupu dzīvokļi personām ar garīga rakstura traucējumiem, pensionāriem u.c.	Novada pašvaldība, pagastu pārvaldes, sociālais dienests, sabiedriskās organizācijas	2019. – 2025.	ERAF, novada pašvaldība
R42.	Izveidot jauniešu mājas un dzīvokļus	Aprūpes iestādēs esošajiem jauniešiem izveidotas mājas/dzīvokļi patstāvīgas dzīves uzsākšanai un integrācijai sabiedrībā.	Novada pašvaldība, pagastu pārvaldes, sociālais dienests, sabiedriskās organizācijas	2019. – 2025.	VB, ES, PB
R43.	Izveidot ģimeņu krīzes centrus	Tiek izveidoti ģimeņu krīzes centri (vismaz novada nozīmes centros, veidota sadarbībā ar citiem novadiem).	Novada pašvaldība, pagastu pārvaldes, sociālais dienests, sabiedriskās	2019. – 2025.	VB, ES, PB

NR.	RĪCĪBAS	SASNIEGTIE REZULTĀTI	ATBILDĪGIE IZPILDĪTĀJI	IEVIEŠANAS PERIODS	FINANŠU RESURSI UN AVOTI[1]
			organizācijas		
R44.	Ieviest Latgales plānošanas reģiona deinstitucionalizācijas plāna 2017.- 2020. gadam aktivitātes	Bijušā Tiskādu bērnu nama telpās izveidots Sociālo pakalpojumu centrs ģimenēm un bērniem (DAC, SRPC). Izveidoti Strūžānu ciemā grupu dzīvokļi (personas ar GRT) pašvaldībai piederošā dzīvojamā ēkā. Izveidots DAC Pilcenes ciemā (personas ar GRT) pašvaldībai piederošā bijušajā skolas ēkā	Novada pašvaldība, pagastu pārvaldes, sociālais dienests	2019. – 2025.	VB, ES, PB
RV8. DROŠĪBA					
U.18. NODROŠINĀT SABIEDRISKO KĀRTĪBU UN DROŠĪBU					
R45.	Nodrošināt sabiedrisko kārtību un drošību	Nodrošināta sabiedriskā kārtība un drošība	Novada pašvaldība, pagastu pārvaldes	Pastāvīgi	VB, PB
		Ievesti un attīstīti kontroles mehānismi kārtības un drošības nodrošināšanai.			
		Attīstīti mehānismi saistošo noteikumu izpildes kontrolei.			
		Veikta iedzīvotāju apmācīšana rīcībai bīstamās situācijās.			
		Organizēta klaiņojošo dzīvnieku kontrole.			
R46.	Veicināt sadarbību starp valsts policiju un iedzīvotājiem	Tiek veicināta sadarbība starp valsts policiju un iedzīvotājiem, pašvaldības iestādēm u. c., tiek veikti preventīvie pasākumi.	Pagastu pārvaldes, Valsts policija	Pastāvīgi	VB, PB
RV9. SPORTS					
U.19. SEKMĒT SPORTA UN AKTĪVĀS ATPŪTAS DAUDZVEIDĪBU UN UZLABOT TO KVALITĀTI					
R47.	Uzlabot sporta aktivitāšu daudzveidību	Pieejams daudzveidīgāks sporta piedāvājums plašākam iedzīvotāju skaitam un mērķgrupām (jaunas sporta programmas, sporta komandas/klubi, aktivitātes iekštelpās, brīvdabas, netradicionālais, tautas sports u. c.)	Novada pašvaldība, pagasta pārvaldes, biedrības	2019. – 2025.	PB
R48.	Organizēt dažāda līmeņa sporta pasākumus	Tiek nodrošināti kvalitatīvi, dažāda līmeņa (vietējā, reģionālā, nacionālā, starptautiskā mēroga) un mērķa grupu sporta pasākumi.	BJSS, novada pašvaldība, pagastu pārvaldes	2019. – 2025.	PB
		Izveidota informatīvā sistēma par sporta pasākumiem novadā un sporta aktivitātēm (mobilā aplikācija, sms u. c.).			
		Sporta darba organizatori vismaz 4 novada nozīmes centros.			
R49.	Attīstīt profesionālo sportu novadā	Tiek sniegts atbalsts profesionālajam sportam, t. sk. bērnu un jauniešu sportam u. c.	BJSS, novada pašvaldība, pagastu pārvaldes	Pastāvīgi	PB

NR.	RĪCĪBAS	SASNIEGTIE REZULTĀTI	ATBILDĪGIE IZPILDĪTĀJI	IEVIEŠANAS PERIODS	FINANŠU RESURSI UN AVOTI[1]
U.20. PILNVEIDOT SPORTA UN AKTĪVĀS ATPŪTAS MATERIĀLTEHNISKO BĀZI UN INFRASTRUKTŪRU					
R50.	Pilnveidot sporta un aktīvās atpūtas infrastruktūru	Attīstīta publiskā sporta un aktīvās atpūtas infrastruktūra, uzlabojot sporta pakalpojumu pieejamību un nodrošinot aktivitātes dažādām mērķa grupām.	Novada pašvaldība, pagasta pārvaldes, biedrības	2019. – 2025.	PB, ES finansējums
R51.	Nodrošināt sporta nozares attīstībai nepieciešamo inventāru un ekipējumu	Tiek nodrošināts mūsdienīgs un pieejams sporta inventārs.	Novada pašvaldība, pagasta pārvaldes	2019. – 2025.	PB, ES finansējums
RV10. KULTŪRA					
U.21.SAGLABĀT ESOŠĀS TRADĪCIJAS UN ATTĪSTĪT DAUDZVEIDĪGU UN KVALITATĪVU KULTŪRAS PIEDĀVĀJUMU					
R52.	Īstenot mūsdienīgu kultūras menedžmentu	Īstenoti regulāri kultūras pasākumi (t. sk. profesionālās mākslas pasākumi), piesaistot arvien lielāku apmeklētāju skaitu. Uzlabota kultūras iestāžu darbinieku kvalifikācija. Pagastu apvienībās veikta kultūras darbinieku specializācija, veidojot pilnvērtīgu komandu. Veikta kultūras pasākumu satura un norises laika koordinēšana starp pagastiem. Veikta sabiedrības informēšana par novadā notiekošiem pasākumiem. Attīstīti novadā kultūras centri (Lūznavas muiža u. c.) un nodrošināta to darbība.	Novada pašvaldība, pagastu pārvaldes	Pastāvīgi	PB
R53.	Veicināt iniciatīvas tradīciju saglabāšanas, kultūras un mākslas jomā	Tiek atbalstītas privātās iniciatīvas tradīciju saglabāšanā, kultūras un mākslas pasākumu rīkošanā (meistarklases, mākslas plenēri, mūziķu un mākslinieku darbnīcas, mākslinieku rezidences u. c.). Organizēti amatniecības, lietišķās mākslas un kulināro prasmju ilgtspējas pasākumi. Organizēti iedzīvotāju socializēšanas un sabiedrības saliedēšanas pasākumi (piem., mākslas, mūzikas, deju u. c.).	TIC, novada pašvaldība, pagastu pārvaldes, biedrības, uzņēmumi	Pastāvīgi	PB, UB
R54.	Sniegt atbalstu amatiermākslas attīstībai	Tiek nodrošināta amatiermākslas kolektīvu darbība, tradīciju pārmantojamība un dalība skatēs, konkursos, Dziesmu un deju svētku procesā.	Novada pašvaldība, kultūras nodaļa	Pastāvīgi	PB, VB

NR.	RĪCĪBAS	SASNIEGTIE REZULTĀTI	ATBILDĪGIE IZPILDĪTĀJI	IEVIEŠANAS PERIODS	FINANŠU RESURSI UN AVOTI[1]
U.22. ATTĪSTĪT KULTŪRAS IESTĀŽU/OBJEKTU INFRASTRUKTŪRU UN MATERIĀLTEHNISKO BĀZI					
R55.	Sakārtot un attīstīt kultūras infrastruktūru	Sakārtota un modernizēta kultūras iestāžu un ēku infrastruktūra (kultūras centri, nami, bibliotēkas, estrādes, muzeji u. c.).	Novada pašvaldība, TIC	2019. – 2025.	PB, ES finansējums
R56.	Nodrošināt kultūras iestādes ar atbilstošu materiāltehnisko bāzi	Plānveidīgi tiek pilnveidota kultūras iestāžu materiāltehniskā bāze.	Novada pašvaldība, pagastu pārvaldes	Pastāvīgi	PB, VB
U.23. SEKMĒT KULTŪRMANTOJUMA, KULTŪRAS PIEMINEKĻU UN TRADĪCIJU SAGLABĀŠANU UN ATJAUNOŠANU					
R57.	Saglabāt un atjaunot kultūrmantojumu un kultūras pieminekļus	Saglabātas kultūras vērtības muzejos un citos kultūras un arhitektūras pieminekļos (Lūznavas, Zosnas, Rikavas, Bērzgales muižās u. c.) un veicināta novadpētniecība.	VKPAI, novada pašvaldība, TIC, muzeji	2019. – 2025.	VB, PB
		Tiek apsekoti un izpētīti kultūrvēsturiskie objekti.			
		Organizēti izzinoši pasākumi, ekspedīcijas par kultūrvēsturisko objektu izpēti, atjaunošanu un saglabāšanu.			
		Tiek veikta kultūras pieminekļu apsaimniekošana un kultūrvēsturiskā mantojuma saglabāšana.			
RV11. SASNIEDZAMĪBA					
U.24. SAKĀRTOT UN ATTĪSTĪT DROŠU GĀJĒJU, VELOSATIKSMES UN TRANSPORTA INFRASTRUKTŪRU					
R58.	Uzlabot pašvaldības ceļu, ielu, tiltu un autostāvvietu infrastruktūru	Veikts ceļu un ielu izvērtējums, noteiktas prioritāri atjaunojamās ielas un ceļi.	Novada pašvaldība, pagastu pārvaldes	Pastāvīgi	KF, ERAF, ESFL, PB, VB
		Veikta ceļu un ielu infrastruktūras atjaunošana.			
		Uzlabota vietējo tiltu un satiksmes pārvadu infrastruktūra.			
		Sekmēta servisa objektu attīstība pie novada nozīmes autoceļiem.			
R59.	Veicināt valsts autoceļu kvalitātes uzlabošanu	Sadarbība ar valsts atbildīgajām institūcijām par valsts ceļu atjaunošanu un satiksmes drošības uzlabošanu.	VAS "Latvijas valsts ceļi", novada pašvaldība, pagastu pārvaldes	Pastāvīgi	KF, ERAF, ESFL, PB, VB
R60.	Veicināt videi draudzīgāku transporta pakalpojumu attīstību	Izveidotas elektrouzlādes stacijas.	Novada pašvaldība, uzņēmēji	2019. – 2025.	PB, ES fondi
		Pašvaldības auto bāze papildināta ar elektromobiļiem.			
R61.	Uzlabot satiksmes drošību	Uzlabota gājēju, velobraucēju un autovadītāju drošība (satiksmes mierināšanas pasākumi, gājēju celiņi, pārejas, veloceļi, apgaismojums, barjeras, guļošie policisti u. c.).	Novada pašvaldība, pagastu pārvaldes	Pastāvīgi	PB, ESFL, VB

NR.	RĪCĪBAS	SASNIEGTIE REZULTĀTI	ATBILDĪGIE IZPILDĪTĀJI	IEVIEŠANAS PERIODS	FINANŠU RESURSI UN AVOTI[1]
R62.	Attīstīt novadā veloinfrastruktūru	Izplānots veloceļu tīkls novadā, ņemot vērā ciemu, iestāžu, uzņēmumu un citu pašvaldību sasniedzamību. Izbūvēti veloceļi, ierīkoti veloinfrastruktūras objekti (velonovietnes, zīmes u. c.).	Novada pašvaldība, pagastu pārvaldes	2019. – 2025.	PV, VB, ESFL
R63.	Attīstīt lidlauka "Rēzekne" infrastruktūru	Attīstīta un atjaunota lidlauka infrastruktūra un materiāltehniskā bāze.	Novada pašvaldība, uzņēmēj-sabiedrības, biedrības	2019. – 2025.	UB, ERAF, PB, VB
U.25. UZLABOT SABIEDRISKĀ TRANSPORTA PAKALPOJUMUS					
R64.	Izvērtēt un uzlabot sabiedriskā transporta pieejamību un kustības grafikus	Uzlabota sabiedriskā transporta pakalpojuma pieejamība un kvalitāte.	Novada pašvaldība, pagastu pārvaldes, VAS "Latvijas valsts ceļi", pasažieru pārvadāšanas uzņēmumi	Pastāvīgi	PB
R65.	Uzlabot sabiedriskā transporta pieturvietu infrastruktūru	Uzlabota sabiedriskā transporta pieturvietu infrastruktūra (atjaunotas pieturvietas, apgaismojums, droša nokļūšana, labierīcības u. c.).	Novada pašvaldība, pagastu pārvaldes, VAS "Latvijas valsts ceļi"	2019. – 2025.	PB, ESFL
RV12. INFRASTRUKTŪRA					
U.26. ATTĪSTĪT PUBLISKO INŽENIERTEHNISKO INFRASTRUKTŪRU					
R66.	Veicināt telekomunikāciju sakaru infrastruktūras attīstību	Sekmēta kvalitatīva sakaru pieejamība Izveidoti jauni interneta publiskās pieejas punkti, modernizēta esošo interneta pieejas punktu infrastruktūra.	Novada pašvaldība, pagastu pārvaldes, pakalpojuma sniedzēji	Pastāvīgi	PB
R67.	Attīstīt centralizētās siltumapgādes sistēmu infrastruktūru	Sakārtoti un attīstīti siltumapgādes tīkli Siltumapgādes sistēmās izmantoti videi draudzīgi atjaunojamie energoresursi. Veikta katlu māju atjaunošana un modernizācija, efektivizēta siltumenerģijas ražošana.	Novada pašvaldība, pagastu pārvaldes, siltumapgādes uzņēmumi	Pastāvīgi	PB, VB, UB, ESFL

NR.	RĪCĪBAS	SASNIEGTIE REZULTĀTI	ATBILDĪGIE IZPILDĪTĀJI	IEVIEŠANAS PERIODS	FINANŠU RESURSI UN AVOTI[1]
R68.	Uzlabot ūdenssaimniecības un kanalizācijas sistēmas	Paplašinātas ūdensapgādes un notekūdeņu savākšanas sistēmas, palielinās pieslēgumu skaits.	Novada pašvaldība, pagastu pārvaldes, komunālo pakalpojumu sniedzēju institūcijas	2019. – 2025.	ERAF, PB, VB
		Veicināta pieslēgumu skaita palielināšanās (iedzīvotāju informēšana par pieslēgšanās iespējām, ieviesta atbalsta sistēma u. c.).			
		Apsaimniekotas esošās lietus ūdens kanalizācijas sistēmas un izbūvētas jaunas.			
		Tiek veikti pasākumi decentralizēto kanalizācijas sistēmu uzraudzībai.			
R69.	Sakārtot pašvaldības meliorācijas sistēmu infrastruktūru	Veikta pašvaldības, t.sk. pašvaldības nozīmes, koplietošanas meliorācijas sistēmu atjaunošana vai pārbūve.	Novada pašvaldība, pagastu pārvaldes, Reģionālā vides pārvalde	2019. – 2025.	PB
U.27. UZLABOT KOMUNĀLO PAKALPOJUMU KVALITĀTI UN PIEEJAMĪBU					
R70.	Uzlabot ūdensapgādes un kanalizācijas sistēmu pakalpojumu kvalitāti un pieejamību	Veikti dažādi pasākumi ūdensapgādes un kanalizācijas sistēmas pakalpojumu kvalitātes un pieejamības uzlabošanai novada pagastos (uzstādītas efektīvas ūdens attīrīšanas iekārtas, viedo skaitītāju sistēmas u. c.).	Novada pašvaldība, pagastu pārvaldes, komunālo pakalpojumu sniedzēju institūcijas	2019. – 2025.	ERAF, PB, VB
R71.	Attīstīt atkritumu savākšana sistēmu	Nodrošinātas dalītās atkritumu savākšanas iespējas Rēzeknes novada iedzīvotājiem, palielināts šķiroto atkritumu savākšanas punktu skaits novadā, t.sk. sekmēta elektronisko iekārtu un būvmateriālu atkritumu savākšanas punktu izveide.	Novada pašvaldība, SIA "Austrum-latgales atkritumu apsaimniekošanas sabiedrība", pagastu pārvaldes, elektronisko iekārtu apsaimniekošanas uzņēmumi	2019. – 2025.	PB, UB, KF, VB
		Tiek organizēti pasākumi, kas iepazīstina iedzīvotājus par atkritumu šķirošanu, pieaug šķiroto atkritumu daudzums novadā.			
R72.	Pilnveidot komunālo pakalpojumu kvalitāti un pieejamību	Efektivizēta un pilnveidota materiāltehniskā bāze, kas nodrošina pagastu pārvalžu komunālo saimniecību.	Novada pašvaldība, Pagastu pārvaldes, uzņēmumi	Pastāvīgi	PB
		Izveidota vienotā datu bāze par materiāltehnisko bāzi un tās noslodzi.			
		Veicināta efektīvāka materiāltehniskās bāzes un cilvēkresursu izmantošana (t.sk. starp pagastiem un pagastu apvienībām).			

NR.	RĪCĪBAS	SASNIEGTIE REZULTĀTI	ATBILDĪGIE IZPILDĪTĀJI	IEVIEŠANAS PERIODS	FINANŠU RESURSI UN AVOTI[1]
		Nepieciešamības gadījumā izveidotas pagastu un pagastu apvienību specializācijas.			
		Regulāri tiek uzlabota pagastu pārvalžu komunālo saimniecību darbinieku kvalifikācija (apmācības, semināri u. c.).			
RV13. PUBLISKĀ ĀRTELPA					
U.28. LABIEKĀRTOT PUBLISKĀS TERITORIJAS, ZAĻAS UN ZILĀS ZONAS					
R73.	Attīstīt un uzturēt publisko ārtelpu	Uzlabots novada vizuālais tēls (apstādījumi, labiekārtotas teritorijas pie pagastu pārvalžu ēkām, noformējums, vienota dizaina norādes, informatīvie ziņojumu dēļi u. c.).	Novada pašvaldība, pagastu pārvaldes	2019. – 2025.	PB, ERAF
		Sakārtoti daudzdzīvokļu dzīvojamo māju iekšpagalmi (apstādījumi, stāvvietas, energoefektīvs apgaismojums u. c.).			
		Izveidoti daudzfunkcionāli bērnu/jauniešu sporta un spēļu/rotaļu laukumi.			
		Izgatavoti un uzstādīti jauni stacionārie vides objekti novada vizuāla tēla pilnveidošanai un tūristu piesaistes veicināšanai.			
		Atjaunotas novada robežzīmes.			
R74.	Labiekārtot un paplašināt novada kapsētas	Labiekārtotas kapsētu teritorijas (ierīkoti žogi, uzstādītas atkritumu urnas, tualetes, ierīkotas ūdens ņemšanas vietas, pēc nepieciešamības veikta kapsētu teritoriju paplašināšana) un veikta regulāra apsaimniekošana.	Novada pašvaldība	2019. – 2025.	PB
		Veikta kapsētu digitalizācija, izveidotas kapu grāmatu elektroniskās datu bāzes.			
		Veicināta dzīvnieku kapsētas izveide (piemēram, sadarbībā ar citām pašvaldībām).			
R75.	Attīstīt novada zilās zonas	Uzlabotas esošās un ierīkotas jaunās atpūtas vietas Rēzeknes novada ezeru, upju un citu ūdens objektu publiskajās piekrastēs un peldvietās.	Novada pašvaldība, vides speciālisti, pagastu pārvaldes, ezeru apsaimniekotāji un laivu nomnieki	2019. – 2025.	PB, UB
		Labiekārtotas un attīstītas laivu piestātņu un laivu ielaišanas vietas.			

NR.	RĪCĪBAS	SASNIEGTIE REZULTĀTI	ATBILDĪGIE IZPILDĪTĀJI	IEVIEŠANAS PERIODS	FINANŠU RESURSI UN AVOTI[1]
R76.	Sakārtot un uzlabot novada zaļās teritorijas	Labiekārtotas un uzturētas meža parku, parku, skvēru, muižu, dabas virsotņu – pakalnu u. c. teritorijas, uzlabojot novada ainavisko vidi. Ierīkotas, labiekārtotas un uzturētas atpūtas vietas un teritorijas (parkos, mežos u.c.). Nodrošināta ilgtspējīga zaļo teritoriju izmantošana un pieejamība.	Novada pašvaldība, pagastu pārvaldes, peldvietu ierīkotāji, Dabas aizsardzības pārvaldes Latgales reģionālā administrācija	Pastāvīgi	PB, ESFL, UB
RV14. MĀJOKĻI					
U.29. VEICINĀT ĒKU SAKĀRTOŠANU UN ENERGOEFEKTIVITĀTES PAAUGSTINĀŠANU					
R77.	Sekmēt ēku energoefektivitātes un tehniskā stāvokļa uzlabošanu	Veicināti pasākumi dzīvojamo māju energoefektivitātes uzlabošanai, fasāžu un apkārtējās teritorijas sakārtošana.	Novada pašvaldība, pagastu pārvaldes	2019. – 2025.	KF, ERAF, PB
U.30. ATTĪSTĪT PAŠVALDĪBAS DZĪVOJAMO FONDU					
R78.	Ieviest novadā mājokļu politiku	Izstrādātas pašvaldības dzīvojamā fonda attīstības un apsaimniekošanas vadlīnijas. Ieviesta mājokļa atbalsta sistēma ģimenēm ar bērniem, jauniešiem, nozarēs pieprasīto specialitāšu pārstāvjiem u. c. Veikta pieprasījuma pēc dzīvojamā fonda analīze un prognoze. Veikta dzīvojamā fonda optimizācija. Veikta dzīvojamā fonda inventarizācija, sistematizēta un digitalizēta tā apsaimniekošana. Attīstīts dzīvojamais fonds atbilstoši pieprasījumam. Veikta dzīvojamā fonda atjaunošana un uzlabošana.	Pagastu pārvaldes, novada pašvaldība, sociālais dienests	2019. – 2025.	PB, ERAF
RV15. DABAS AIZSARDZĪBA					
U.31. NODROŠINĀT VIDES AIZSARDZĪBU, DABAS RESURSU SAGLABĀŠANU UN ILGTSPĒJĪGU APSAIMNIEKOŠANU					
R79.	Saglabāt lauku teritorijām raksturīgās dabas ainavas	Samazinātas invazīvo augu teritorijas novadā. Saglabātas bioloģiski un ainaviski vērtīgās teritorijas novadā (koki, meži, pļavas, parki u. c.).	Novada pašvaldība, LAD, DAP Latgales reģionālā	2019. – 2025.	Pašvaldības budžets

NR.	RĪCĪBAS	SASNIEGTIE REZULTĀTI	ATBILDĪGIE IZPILDĪTĀJI	IEVIEŠANAS PERIODS	FINANŠU RESURSI UN AVOTI[1]
		Veikta ainaviski vērtīgāko teritoriju izkopšana, krūmu likvidēšana, skatu atsegšana u.tml.	administrācija, pagastu pārvaldes, Augu aizsardzības dienests, vides speciālisti		
R80.	Veicināt videi draudzīgās saimnieciskās darbības attīstību	Sabiedrība tiek informēta par videi draudzīgas saimnieciskās darbības jautājumiem (t. sk. permakultūras u. c.). Pašvaldības iestādes un iedzīvotāji ir informēti par videi draudzīgu resursu apsaimniekošanu. Iedzīvotāji un komersanti informēti par videi draudzīgas saimnieciskās darbības nozīmi.	Novada pašvaldība, pagastu pārvaldes	2019. – 2025.	PB
R81.	Nodrošināt dabas resursu ilgtspējīgu apsaimniekošanu	Veikta novada teritorijā esošo mežu platību, dabas liegumu, ūdens baseinu, lauksaimniecībā izmantojamo zemju inventarizācija, veikta dabas resursu izpēte un novērtējums. Veikta resursu apsaimniekošanas sistematizācija, izstrādāta digitālā platforma. Attīstīta materiāltehniskā bāze vides un dabas resursu kontroles un aizsardzības pasākumu nodrošināšanai. Tiek veikta aizsargājamo dabas teritoriju apsaimniekošana – atkritumu vākšana, infrastruktūras uzturēšana un attīstība, dabas postījumu seku novēršana.	Novada pašvaldība, VAS "Latvijas valsts meži", zemju īpašnieki, LAD, Dabas aizsardzības pārvaldes Latgales reģionālā administrācija	2019. – 2025.	PB, VB
R82.	Sekmēt degradēto ēku/teritoriju revitalizāciju	Veicināta degradēto ēku/teritoriju revitalizācija, sakopšana un attīstīšana.	Novada pašvaldība, pagastu pārvaldes, uzņēmēji	Pastāvīgi	PB, UB, ESFL, VB
R83.	Īstenot pretplūdu pasākumus	Tiek veiktas pretplūdu aktivitātes (izbūvētas inženiertehniskās būves plūdu risku novēršanai, virszemes noteces un lietus ūdeņu novadīšanas infrastruktūras būvju būvniecība un pārbūve, veikti ūdenstilpņu un ūdensteču tīrīšanas pasākumi u. c.).	Novada pašvaldība, vides speciālisti, Vides pārvalde, pagastu pārvaldes	Pastāvīgi	PB,
R84.	Veicināt Rēzeknes novada ūdenstilpņu un ūdensteču apsaimniekošanu	Izstrādāti Rēzeknes novada publisko ūdens objektu apsaimniekošanas un ekspluatācijas noteikumi. Atjaunoti zivju resursi un nodrošināta to aizsardzība, ilgtspējīga dabas resursu izmantošana. Veikti publisko ūdenstilpju apsaimniekošanas pasākumi (attīrīšana no niedrēm, aizauguma u. c.).	Novada pašvaldība, pagastu pārvaldes, vides speciālisti	Pastāvīgi	PB, VB

Tabulā kopumā izvirzīti **237** sasniedzamie rezultāti. Analizējot 7. tabulas datus, var secināt, ka uz 2020.gadu no izvirzītajiem sasniedzamajiem rezultātiem pabeigti, vairs nav aktuāli ir **3** *(pelēks krāsojums)* rezultāti. Visvairāk sasniedzamo rezultātu tiek realizēti, tas ir, **128** *(zaļš krāsojums)* sasniedzamie rezultāti tiek pildīti. Nepilnīgi tiek pildīti **97** *(dzeltens krāsojums)* sasniedzamie rezultāti, bet **10** *(sarkans krāsojums)* vēl netiek īstenoti, nav uzsākti. Kopaina liecina par pakāpenisku novada vispārējās attīstības procesu un to, ka plānotie pašvaldības budžeta līdzekļi tiek izmantoti racionāli un veicina gan Ilgtspējīgas attīstības stratēģijā, gan AP izvirzīto mērķu un uzdevumu sasniegšanu.

5.ATTĒLS RĪCĪBAS VIRZIENU SASNIEDZAMO REZULTĀTU IZPILDE 2020.GADĀ

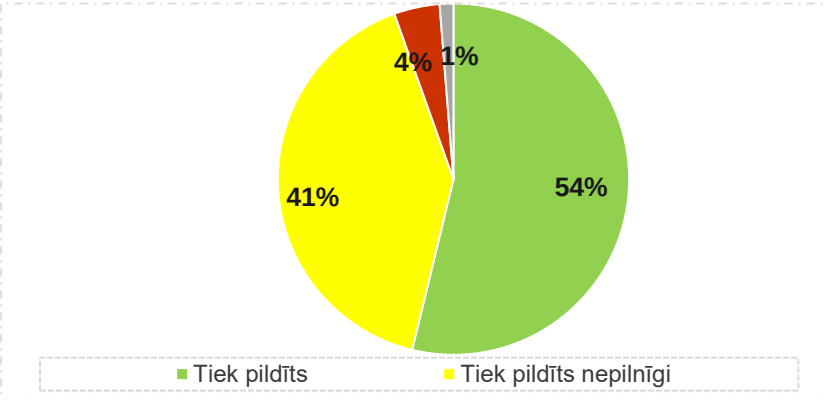

Kā novērojams 5.attēlā, 2020.gadā vēl nav uzsākts īstenot 4% no kopējiem sasniedzamajiem rezultātiem. Kopējā sasniedzamo rezultātu aina ir vērtējama pozitīvi, kā arī, balstoties uz apkopotajiem datiem, iespējams identificēt rezultātus, kur nepieciešams pievērst lielāku vērību, lai, gala rezultātā, sekmīgi īstenotu izvirzītos stratēģiskos mērķus.

Lai realizētu un īstenotu 3 galvenos stratēģiskos mērķus, izvirzītas vidēja termiņa prioritātes, to sasniegšanai atbilstoši uzdevumi, pakārtotas rīcības un sasniedzamie rezultāti.

Lai īstenotu SM1-*Radošs un izglītots cilvēks*, izvirzītas 14 rīcības, pakārtoti 49 sasniedzamie rezultāti. Lai īstenotu SM2 – *Attīstīta konkurētspējīga uzņēmējdarbība*, izvirzītas 13 rīcības, pakārtoti 47 sasniedzamie rezultāti. Lai īstenotu SM3 – *Sakārtota un pievilcīga dzīves vide*, izvirzītas 57 rīcības, pakārtoti 41 sasniedzamais rezultāts.

6.ATTĒLS RĪCĪBAS VIRZIENU SASNIEDZAMO REZULTĀTU IZPILDE 2020.GADĀ ATBILSTOŠI STRATĒĢISKAJIEM MĒRĶIEM

8.tabulā apkopoti rādītāji, kas ļauj detalizētāk veikt analīzi par izvirzīto vidēja termiņa prioritāšu rezultātu sasniegšanu. Kopumā tabulā tiek apkopoti dati par 65 rādītājiem. Salīdzinot tendenci ar iepriekšējo gadu, pozitīvi vērtējamas izmaiņas 29 rādītājiem, savukārt, negatīvi vērtējamas izmaiņas 34 rādītājiem. Rādītāju vērtības 2020.gadā būtiski ietekmē globāli, nepārvaramas varas apstākļi (pandēmija).

↘ ↗ → rādītāji, kuru vērtības tendence ir pozitīva vēlamajai attīstības tendencei

↘ ↗ → rādītāji, kuru vērtības tendence ir negatīva vēlamajai attīstības tendencei

8. TABULA. VIDĒJĀ TERMIŅA PRIORITĀŠU REZULTĀTU RĀDĪTĀJI

NR.	RĀDĪTĀJS	AVOTS	BĀZES GADS 2017. G.	2018. G.	2019. G.	2020. G.	TENDENCE SALĪDZINĀJUMĀ AR IEPRIEKŠĒJO GADU (→↓↑)	PLĀNOTAIS ATTĪSTĪBAS VIRZIENS UZ 2025. GADU
VP1 PRASMĪGA, RADOŠA UN DARBĪGA SABIEDRĪBA								
1.	Izglītojamo skaits novada izglītības iestādēs	RNP	3 209	3 147	3 011	2 855	↘	NESAMAZINĀS STRAUJI
1.1.	Izglītojamo skaits pirmsskolas izglītības iestādēs un pirmsskolas izglītības grupās pie izglītības iestādēm	RNP	917	959	931	894	↘	PIEAUG
1.2.	Skolēnu skaits pamata un vispārējās vidējās izglītības iestādēs	RNP	2 292	2 188	2 080	1 961	↘	NESAMAZINĀS STRAUJI
2.	Nodrošināta iespēja apgūt speciālās izglītības programmas pašvaldības izglītības iestādēs	RNP	19 skolās, t. sk. trijās speciālajās izglītības iestādēs	19 skolās, t. sk. trijās speciālajās izglītības iestādēs	16 skolās, t. sk. vienā speciālajā izglītības iestādē	16 skolās, t. sk. vienā speciālajā izglītības iestādē	↘	SAGLABĀJAS ESOŠAJĀ LĪMENĪ /TIEK VĒRTĒTS KONTEKSTĀ AR VAJADZĪBU
			Audriņu pamatskola	*Audriņu pamatskola*	*Audriņu pamatskola*	*Audriņu pamatskola*		
			Dricānu vidusskola	*Dricānu vidusskola*	*Dricānu vidusskola*	*Dricānu vidusskola*		
			Kaunatas vidusskola	*Kaunatas vidusskola*	*Kaunatas vidusskola*	*Kaunatas vidusskola*		
			Maltas vidusskola	*Maltas vidusskola*	*Maltas vidusskola*	*Maltas vidusskola*		
			Liepu pamatskola (Maltas vidusskolas struktūrvienība)	*Liepu pamatskola (Maltas vidusskolas struktūrvienība)*	*Liepu pamatskola (Maltas vidusskolas struktūrvienība)*	*Liepu pamatskola (Maltas vidusskolas struktūrvienība)*		
			Nautrēnu vidusskola	*Nautrēnu vidusskola*	*Nautrēnu vidusskola*	*Nautrēnu vidusskola*		
			Bērzgales pamatskola (Nautrēnu vidusskolas struktūrvienība)	*Bērzgales pamatskola (Nautrēnu vidusskolas struktūrvienība)*	*Bērzgales pamatskola (Nautrēnu vidusskolas struktūrvienība)*	*Bērzgales pamatskola (Nautrēnu vidusskolas struktūrvienība)*		
			Tiskādu vidusskola	*Tiskādu vidusskola*	*Tiskādu vidusskola*	*Tiskādu vidusskola*		
			Kruķu sākumskola (Tiskādu vidusskolas struktūrvienība)	*Kruķu sākumskola (Tiskādu vidusskolas struktūrvienība)*	*Kruķu sākumskola (Tiskādu vidusskolas struktūrvienība)*			
			Feimaņu pamatskola	*Feimaņu pamatskola*	*Feimaņu pamatskola*	*Feimaņu pamatskola*		
			Gaigalavas pamatskola	*Gaigalavas pamatskola*	*Gaigalavas pamatskola*	*Gaigalavas pamatskola*		

NR.	RĀDĪTĀJS	AVOTS	BĀZES GADS 2017. G.	2018. G.	2019. G.	2020. G.	TENDENCE SALĪDZINĀJUMĀ AR IEPRIEKŠĒJO GADU (→↓↑)	PLĀNOTAIS ATTĪSTĪBAS VIRZIENS UZ 2025. GADU
			Rikavas sākumskola (Gaigalavas pamatskolas struktūrvienība)	*Rikavas sākumskola (Gaigalavas pamatskolas struktūrvienība)*				
			Jaunstrūžānu pamatskola	*Jaunstrūžānu pamatskola*	*Jaunstrūžānu pamatskola*	*Jaunstrūžānu pamatskola*		
			Rēznas pamatskola	*Rēznas pamatskola*	*Rēznas pamatskola*	*Rēznas pamatskola*		
			Sakstagala Jāņa Klīdzēja pamatskola	*Sakstagala Jāņa Klīdzēja pamatskola*	*Sakstagala Jāņa Klīdzēja pamatskola*	*Sakstagala Jāņa Klīdzēja pamatskola*		
			Verēmu pamatskola	*Verēmu pamatskola*	*Verēmu pamatskola*	*Verēmu pamatskola*		
			Adamovas speciālā internātpamatskola	*Adamovas speciālā internātpamatskola*				
			Maltas speciālā internātpamatskola	*Maltas speciālā internātpamatskola*	*Rēzeknes novada speciālā pamatskola*	*Rēzeknes novada speciālā pamatskola*		
			Tiskādu speciālā internātpamatskola	*Tiskādu speciālā internātpamatskola*				
3.	Interešu izglītības (Inl) programmu skaits/apmeklētāju skaits	RNP	259 Inl. programmas/2241 apmeklētāju skaits	282 Inl. programmas/2188 apmeklētāju skaits	249 Inl programmas/ 1878 apmeklētāju skaits	242 Inl programmas/3317 apmeklētāju skaits	↘/↗	PIEAUG
4.	Skolēnu skaits profesionālās ievirzes izglītības iestādē Maltas mūzikas skolā un profesionālās ievirzes izglītības iestāžu filiālēs	RNP	2019. – 2020. m. g. 621	2018. – 2019. m. g. 613	2019. – 2020. m. g. 592	2020. – 2021. m. g. 579	↘	SAMAZINĀS
	Bērnu un jauniešu sporta skola		*423*	*426*	*400*	*404*		
	Maltas mūzikas skola		*84*	*82*	*82*	*79*		
	Mākslas skolas filiāles		*114*	*105*	*110*	*96*		
5.	Pašvaldības apmaksāto darba vietu skaits vasarā jauniešu nodarbinātības projektos	RNP/ NVA	18	17	19	172	↗	NESAMAZINĀS STRAUJI
6.	Brīvprātīgo darbā iesaistīto jauniešu skaits	RNP	70	90	90	80	↘	PIEAUG
7.	Finansiāli atbalstītie dažādu jomu jauniešu projekti (skaits/finansējums)	RNP	Iniciatīvu projekti 22 (7000 EUR); Jaunatnes nometņu un neformālo apmācību projekti 12 (10000 EUR); Jaunatnes inventāra iegādes projekti 28 (15000 EUR); Konkurss „Jaunais uzņēmējs” atbalstītas 3	Iniciatīvu projekti 22 (7000 EUR) un 13 Jaunatnes nometņu un neformālo apmācību projekti (10000 EUR)	Iniciatīvu projekti 22 (7000 EUR); Jaunatnes nometņu un neformālo apmācību projekti 12 (10000 EUR); Jaunatnes inventāra iegādes projekti 25 (15000 EUR);	Iniciatīvu projekti 23 (7000 EUR); Jaunatnes nometņu un neformālo apmācību projekti 12 (11000 EUR); Jaunatnes inventāra iegādes projekti 24 (15000 EUR);	↗/→	PIEAUG

NR.	RĀDĪTĀJS	AVOTS	BĀZES GADS 2017. G.	2018. G.	2019. G.	2020. G.	TENDENCE SALĪDZINĀJUMĀ AR IEPRIEKŠĒJO GADU (→↓↑)	PLĀNOTAIS ATTĪSTĪBAS VIRZIENS UZ 2025. GADU
			jauniešu idejas (4500 EUR)					
8.	Skolēnu mācību ražošanas uzņēmumu skaits		2017./2018. m. g. 13	2018./2019.m. g. 15	2019./2020.m. g. 18	2020./2021.m.g. 14	↘	PIEAUG
VP2 ATBILSTOŠA TEHNISKI EKONOMISKĀ UN SOCIĀLĀ VIDE SAIMNIECISKAJAI DARBĪBAI, KAS RADA PRIEKŠNOSACĪJUMUS VIETĒJĀ UN STARPTAUTISKĀ MĒROGĀ KONKURĒTSPĒJĪGU PREČU UN PAKALPOJUMU RADĪŠANAI								
9.	Ekonomiski aktīvo uzņēmumu skaits uz 1000 iedzīvotājiem	CSP	68	71	71	♦	→	PIEAUG
10.	Ieturētā iedzīvotāju ienākuma nodokļa summa (pēc darba ņēmēja deklarētās adreses) uz 1 iedzīvotāju (EUR)	RAIM	350,84	339,1	369,86	416,89	↗	PIEAUG
11.	Pašvaldības budžeta kopējie ieņēmumi (EUR)	RAIM	30 039 677	30 442 847 (11.2018.)	34 639 445	36 498 928	↗	PIEAUG
12.	Bezdarbnieku skaits	NVA	2 961 (31.12)	2 602 (31.12.)	2 429 (31.12.)	2 506 (31.12.)	↗	SAMAZINĀS
13.	Reģistrēto ilgstošo bezdarbnieku skaits	NVA	1 927 (31.12)	1 596 (31.12.)	1 395 (31.12.)	1 502 (31.12.)	↗	SAMAZINĀS
14.	Bezdarba līmenis (%)	NVA	17,8 (31.12.)	16 (31.12.)	15,3 (31.12.)	16,2 (31.12.)	↗	SAMAZINĀS
15.	Uzņēmēju skaits, kuru labā tika uzlabota infrastruktūra	RNP	0	48	♦	♦	–	PIEAUG/ TIEK VĒRTĒTI KONTEKSTĀ AR VAJADZĪBU
16.	Uzņēmējdarbībai pielāgoto telpu apjoms (m^2)	RNP	97,48	527	1597,18	947,24	↗	PIEAUG/ TIEK VĒRTĒTI KONTEKSTĀ AR VAJADZĪBU
17.	Speciālo ekonomisku zonu uzņēmumu skaits	RNP/ LSEZ/ RSEZ	3	3	3	4	↗	SAGLABĀJAS ESOŠAJĀ LĪMENĪ /PIEAUG
18.	Atbalstīto uzņēmējdarbības iniciatīvu skaits	RNP/ LEARN	9	11	11	17	↗	PIEAUG/ NESAMAZINĀS

NR.	RĀDĪTĀJS	AVOTS	BĀZES GADS 2017. G.	2018. G.	2019. G.	2020. G.	TENDENCE SALĪDZINĀJUMĀ AR IEPRIEKŠĒJO GADU (→↓↑)	PLĀNOTAIS ATTĪSTĪBAS VIRZIENS UZ 2025. GADU
19.	Tūrisma mītņu skaits novadā	RNP/ RN TIC	51	53	50	54	↗	PIEAUG
20.	Tūrisma pakalpojumu sniedzēju skaits (izņemot tūrisma mītnes)	RNP/ RN TIC	67	69	60	69	↗	PIEAUG
21.	Reģistrēto tūristu skaits	RNP/ RN TIC	128 050	165 966	134 837	130 649	↘	PIEAUG
22.	Vidēji dienā TIC apkalpoto tūristu skaits sezonā	RNP/ RN TIC	21	22	20	25	↗	PIEAUG
23.	Skatu laukumu, torņu skaits	RNP/ RN TIC	4	4	4	4	→	PIEAUG/NESAMAZINĀS
24.	Atvērto velo nomas, cita aktīvas atpūtas inventāra nomas punktu skaits	RNP/ RN TIC	2	4	4	4	→	SAGLABĀJAS ESOŠAJĀ LĪMENĪ /PIEAUG
25.	Jaunu tūrisma maršrutu, piedāvājumu skaits	RNP/ RN TIC	2	4	8 velo maršruti veicami gida/stāstnieka pavadībā	Uzlikti divi apmeklētāju plūsmas skaitītāji	→	SAGLABĀJAS ESOŠAJĀ LĪMENĪ/PIEAUG
26.	Uzņēmējdarbību veicinošo norišu skaits (dalība izstādēs, organizētas apmācības, uzņēmēju konkursa organizēšana, Uzņēmēju diena, tirdziņu u. c. pasākumu kopskaits	RNP/ LEARN	51	58	43	21	↘	PIEAUG
27.	Uzņēmējdarbības veicinošajās norisēs iesaistīto uzņēmēju skaits	RNP/ LEARN	2 518	1 634	891	455	↘	SAMAZINĀS
28.	Sadarbības projektu/aktivitāšu skaits ar citām Latvijas vai ārvalstu pašvaldībām, kas sekmē vai ir tieši virzīti uz uzņēmējdarbības attīstības veicināšanu	RNP	5	6	5	2	↘	PIEAUG
VP3 IEDZĪVOTĀJIEM, SAIMNIECISKAJAI DARBĪBAI UN DABAI LABVĒLĪGA TELPA								
29.	Pieejamie pašvaldības e-pakalpojumi (skaits)	RNP	71	121	121	121	→	PIEAUG
30.	Vēlētāju aktivitāte pašvaldību vēlēšanās (%	CVK	38,35%	33,83%	♦	♦	-	PIEAUG

NR.	RĀDĪTĀJS	AVOTS	BĀZES GADS 2017. G.	2018. G.	2019. G.	2020. G.	TENDENCE SALĪDZINĀJUMĀ AR IEPRIEKŠĒJO GADU (→↓↑)	PLĀNOTAIS ATTĪSTĪBAS VIRZIENS UZ 2025. GADU
	no balsstiesīgajiem)							
31.	Ģimenes ārstu skaits	VMN VD	13	21	20	20	→	PIEAUG
32.	Starpinstitucionālās sadarbības projekti veselības aprūpes jomā (skaits)	RNP	1	1	1	1	→	SAGLABĀJAS ESOŠAJĀ LĪMENĪ
33.	Sociālā dienesta sociālās palīdzības saņēmēju skaits	RNP	3 197 personas	2970 personas	2 485 personas	2 711 personas	↗	SAMAZINĀS/ TIEK VĒRTĒTI KONTEKSTĀ AR VAJADZĪBU
34.	Sniegto sociālo pakalpojumu skaits	RNP	10	10	10	13	↗	PIEAUG/ TIEK VĒRTĒTI KONTEKSTĀ AR VAJADZĪBU
35.	Dzīves kvalitātes nodrošināšanas pakalpojumi (publiski pieejamās sanitārās telpas, t. sk. pirtis, dušas telpas, veļas mazgātavas, dienas centri u. c.)	RNP	22	22	22	22	→	PIEAUG/ TIEK VĒRTĒTI KONTEKSTĀ AR VAJADZĪBU
36.	Sadarbības projekti sociālās aprūpes jomā (skaits)	RNP	1	1	1	1	→	PIEAUG
37.	Nevalstiskā sektora līdzdarbība sociālo pakalpojumu sniegšanā (skaits)	RNP	6 sadarbības līgumi	6 sadarbības līgumi	7	6	→	PIEAUG /TIEK VĒRTĒTI KONTEKSTĀ AR VAJADZĪBU
38.	Sadarbības valstu skaits	RNP	14	16	16	16	→	PIEAUG/NESAMAZINĀS
39.	Reģistrēto noziedzīgo nodarījumu skaits	CSP	371	344	327	289	↘	SAMAZINĀS

NR.	RĀDĪTĀJS	AVOTS	BĀZES GADS 2017. G.	2018. G.	2019. G.	2020. G.	TENDENCE SALĪDZINĀJUMĀ AR IEPRIEKŠĒJO GADU (→↓↑)	PLĀNOTAIS ATTĪSTĪBAS VIRZIENS UZ 2025. GADU
	Rēzeknes novadā							
40.	Bērnu – jauniešu sporta skolas audzēkņu skaits	RNP	619	640	612	650	↗	PIEAUG
41.	Bērnu-jauniešu sporta skolas īstenoto programmu skaits	RNP	realizē 8 profesionālās ievirzes izglītības programmas un 2 interešu izglītības programmas	realizē 8 profesionālās ievirzes izglītības programmas un 4 interešu izglītības programmas	realizē 8 profesionālās ievirzes izglītības programmas un 4 interešu izglītības programmas	realizē 7 profesionālās ievirzes izglītības programmas un 4 interešu izglītības programmas	↘	PIEAUG/SAGLABĀJAS IEPRIEKŠĒJĀ LĪMENĪ
42.	Organizēto sporta pasākumu skaits	RNP	54	64	95	7	↘	PIEAUG/SAGLABĀJAS IEPRIEKŠĒJĀ LĪMENĪ
43.	Organizēto sporta pasākumu dalībnieku skaits	RNP	4 401	4 005	4514	491	↘	PIEAUG/SAGLABĀJAS IEPRIEKŠĒJĀ LĪMENĪ
44.	Organizēto valsts un starptautiskā mēroga sporta pasākumu skaits	RNP	13	20	45	0	↘	PIEAUG
45.	Organizēto kultūras pasākumu skaits (t. sk. kultūras namu, kultūras iestāžu, Kultūras nodaļas un citu nodaļu rīkoto, muzeju un bibliotēku u. c., kur ir izmantots pašvaldības budžets)	RNP	**2 888**	**1 586**	**1 641**	**1443**	↘	PIEAUG/SAGLABĀJAS IEPRIEKŠĒJĀ LĪMENĪ
	Kultūras nami		*1252*	*1225*	*1355*	*626*		
	Bibliotēkas		*1296*	*251*	*172*	*550*		
	Muzeji		*55*	*94*	*26*	*15*		
	Lūznavas muiža		*263*	*267*	*88*	*252*		
	t.sk. Kultūras nodaļas rīkotie (jau ieskaitīti)		*22*	*28*	*19*	*16*		

NR.	RĀDĪTĀJS	AVOTS	BĀZES GADS 2017. G.	2018. G.	2019. G.	2020. G.	TENDENCE SALĪDZINĀJUMĀ AR IEPRIEKŠĒJO GADU (→↓↑)	PLĀNOTAIS ATTĪSTĪBAS VIRZIENS UZ 2025. GADU
46.	Starptautisku/nacionālu kultūras (mākslas, mūzikas, u. c.) pasākumu skaits	RNP	10	28	22	10	↘	PIEAUG
47.	Amatiermākslas kolektīvu skaits	RNP	141	144	138	129	↘	PIEAUG/SAGLABĀJAS IEPRIEKŠĒJĀ LĪMENĪ
48.	Amatiermākslas kolektīvu dalībnieku skaits	RNP	1 758	1 777	1 715	1 644	↘	PIEAUG/SAGLABĀJAS IEPRIEKŠĒJĀ LĪMENĪ
49.	Kultūras pasākumu apmeklētāju skaits	RNP	**220 290**	**216 300**	**377 66**	**12 264**	↘	PIEAUG
	Kultūras nami		*83 861*	*90 514*	*85 592*	*35 382*		
	Bibliotēkas		*114 964*	*96 631*	*93 338*	*71 410*		
	Muzeji		*6 719*	*5 573*	*4 810*	*1 383*		
	Lūznavas muiža		*14 746*	*17 582*	*190 000*	*11 889*		
	t.sk. Kultūras nodaļas rīkotie (jau ieskaitīti)		*10 100*	*15 054*	*3 920*	*2 235*		
	Dabas koncertzāle		-	*6 000*	-	-		
50.	Bibliotēku izsniegumu skaits	RNP	213 958	195 248	182 372	160 151	↘	PIEAUG/ STRAUJI NESAMAZINĀS
51.	Bibliotēku lietotāju skaits	RNP	6 850	6 427	6 307	5 713	↘	PIEAUG/ STRAUJI NESAMAZINĀS
52.	Pašvaldības ceļi un ielas ar asfaltbetona segumu (km)	CSP	17 km autoceļi 120 km ielas	17 km autoceļi 120 km ielas	40 km autoceļi 117 km ielas	47 km autoceļi 55 km ielas	↗	PIEAUG
53.	Izbūvētie gājēju celiņi/ietves (km)	RNP	2,838	1,336	0	0,37	↘	PIEAUG
54.	Izbūvētie veloceliņi (km)	RNP	0,3	0,3	0	0	↘	PIEAUG
55.	Apgaismoto ielu īstenotie projekti	RNP	1,95	1,95	0	♦	-	PIEAUG
56.	Pieslēgumu skaits centralizētai ūdensvada	RNP	4473	4498	4 637	4 637	→	PIEAUG

NR.	RĀDĪTĀJS	AVOTS	BĀZES GADS 2017. G.	2018. G.	2019. G.	2020. G.	TENDENCE SALĪDZINĀJUMĀ AR IEPRIEKŠĒJO GADU (→↓↑)	PLĀNOTAIS ATTĪSTĪBAS VIRZIENS UZ 2025. GADU
	sistēmai							
57.	Pieslēgumu skaits centralizētai kanalizācijas sistēmai	RNP	3742	3807	4 046	4050	↗	PIEAUG /TIEK VĒRTĒTI KONTEKSTĀ AR VAJADZĪBU
58.	Energoefektivitātes paaugstināšanas pasākumi pašvaldības iestādēs un daudzdzīvokļu ēkās	RNP	16	16	♦	♦	–	PIEAUG
59.	Savākto sadzīves atkritumu daudzums (t) novadā (Nešķiroti sadzīves atkritumi)	LVĢMC/ ALAAS	2 555,110	2 789,095	2 541,60	♦	↘	SAMAZINĀS/STRAUJI NEPIEAUG
60.	Sakārtoto pašvaldības īpašumā esošo degradēto teritoriju platība (ha)	RNP	**16,76** *0,06 Bāka, 10 ha Lūznava, 5,7 ha Čornaja*	**21,76** *15 ha Lūznava, 5,7 ha Čornaja, 1,06 ha Bāka*	**2,85** *Rikavas pagasta Rikavas ciema centrā - 0,40 ha, Kaunatas pagasta Dubuļu ciemā - 1,1 ha, Nautrēnu pagasta Dekteru ciemā - 0,40 ha, Silmalas pagasta Štikānu ciemā - 0,8 ha, Gaigalavas pagasta Gaigalavas ciemā - 0,15 ha*	**5,71** *Maltas pagasta Maltas ciemā, Fr.Trasuna ielā – 0,50ha; Gaigalavas pagasta Strūžānu ciemā – 5,21 ha*	↗	PIEAUG
61.	Labiekārtotas publiskās peldvietas	RNP	23	23	25	29	↗	PIEAUG
62.	Publiski pieejami rotaļu laukumi/ āra trenažieri	RNP	54	58	65	65	↗	NEMAINĀS VAI PIEAUG
63.	Jaunām ģimenēm un speciālistiem pieejamās dzīvojamās platībās (m^2)	RNP	266,9	148,6	902,86	188,45	↘	PIEAUG

♦ dati vēl nav pieejami

3. ĪSTENOTĀS AKTIVITĀTES VIDĒJA TERMIŅA PRIORITĀŠU SASNIEGŠANAI

9.tabulā ir atainota informācija par katras vidēja termiņa prioritātes ietvaros veiktajām aktivitātēm (projektiem), atbilstoši izvirzītajiem rīcības virzieniem un to sasniegšanas uzdevumiem. Tabulas kolonnās "komentārs" ir norādīta aktualizētā informācija par projektu, tā datiem. Kopumā Investīciju plānā uz 2020.gadu minētas 94 projektu idejas. Īstenošana pabeigta 35 projektiem, īstenošana uzsākta un tiek turpināta 27 projektiem, ir 3 sagatavoti/iesniegti projekti, kuriem rezultāts nav zināms, savukārt, 29 vēl netiek pildīti.

KRĀSOJUMS TABULĀ:

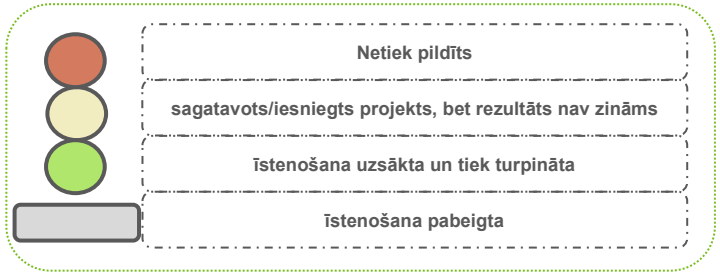

9. TABULA. INVESTĪCIJU PLĀNA IZPILDES PĀRSKATS UZ 2020.GADU

NR.	PROJEKTA NOSAUKUMS	TERITORIJA (VISS NOVADS, PAGASTS, PAGASTU APVIENĪBA)	PROJEKTA IEVIESĒJS, KONTAKTPERSONA, SADARBĪBAS PARTNERIS	ATBILSTĪBA RĪCĪBAS VIRZIENIEM (RV), UZDEVUMIEM (U)	PAPILDINĀTĪBA AR CITIEM PROJEKTIEM (NORĀDĪT PROJEKTA NR.)	INDIKATĪVĀ SUMMA (EIRO)	PAŠVALDĪBAS BUDŽETS	ES FONDU FINANSĒJUMS (NORĀDĪT)	CITI FINANSĒJUMA AVOTI (NORĀDĪT AVOTU)	PROJEKTA PLĀNOTĀS DARBĪBAS, REZULTĀTI, REZULTATĪVIE RĀDĪTĀJI	PROJEKTA UZSĀKŠANAS GADS	PROJEKTA REALIZĀCIJAS TERMIŅŠ	KOMENTĀRS
1.	Industriālo teritoriju tīkla izveide uzņēmējdarbība s veicināšanai Rēzeknes pilsētas, Rēzeknes un Viļānu novados	Vērēmu, Griškānu, Sakstagala, Stoļerovas, Lūznavas, Maltas, Ozolaines, Feimaņu, Ilzeskalna, Mākoņkalna pagasti	Rēzeknes pilsētas dome, Viļānu novada pašvaldība, Rēzeknes novada pašvaldība (B. Arbidāne)	RV3. Uzņēmējdarbības vide U6.Sakārtot un attīstīt infrastruktūru uzņēmējdarbības vides atbalstam		4 824 809	526 931	ERAF	Valsts budžeta dotācija	Radīta 67 darba vietas. Papildus piesaistītas nefinanšu investīcijas 4 081 783 EUR apmērā. Degradēto teritoriju samazinājums par 7 ha. Pašvaldības autoceļu, ielu rekonstrukcija industriālās zonas pieejamības nodrošināšanai: 1) Nr.9607 "Rēzekne–Meļnova–Skudras" rekonstrukcija un asfalta seguma izbūve 1,530 km (Vērēmu pag.) 2) Nr.9610 "Lejas Ančupāni – Lejas Ančupāni" rekonstrukcija un asfalta seguma izbūve 0,391 km (Vērēmu pag.) 3) Uļjanovas ciema Jaunatnes ielas rekonstrukcija, asfalta seguma un ielas apgaismojuma izbūve 0,994 km (Sakstagala pag.) 4) Nr. 9202 „Madolesje–Sprukti–Viši–Asāni" ceļa rekonstrukcija un divkārtu virsmas apstrādes seguma izbūve 2,099 km (Stoļerovas pag.) 5) Nr. 5627 "Litavnieki – Jupatovka" ceļa rekonstrukcija un divkārtu virsmas apstrādes seguma izbūve 1,895 km (Griškānu pag.) 6) Nr.9632 "Ratinīki–Obricki" ceļa rekonstrukcija un asfalta seguma izbūve 0,436 km (Vērēmu pag.) 7) Veikta Jaunās ielas (t.sk. pašvaldības autoceļa Nr.5603 "Staroščiki–Tuči–Janapole") rekonstrukcija, divkārtu	2017	15.09.2017.–15.06.2019.	Projekta realizācijas termiņš: 15.09.2017.-31.12.2020. Summa: 4696392,05 Projekta numurs: Nr. 5.6.2.0/16/I/018 (Veikta pašvaldības 13 ceļu/ielu pārbūve)

NR.	PROJEKTA NOSAUKUMS	TERITORIJA (VISS NOVADS, PAGASTS, PAGASTU APVIENĪBA)	PROJEKTA IEVIESĒJS, KONTAKTPERSONA, SADARBĪBAS PARTNERIS	ATBILSTĪBA RĪCĪBAS VIRZIENIEM (RV), UZDEVUMIEM (U)	PAPILDINĀTĪBA AR CITIEM PROJEKTIEM (NORĀDĪT PROJEKTA NR.)	INDIKATĪVĀ SUMMA (EIRO)	PAŠVALDĪBAS BUDŽETS	ES FONDU FINANSĒJUMS (NORĀDĪT)	CITI FINANSĒJUMA AVOTI (NORĀDĪT AVOTU)	PROJEKTA PLĀNOTĀS DARBĪBAS, REZULTĀTI, REZULTATĪVIE RĀDĪTĀJI	PROJEKTA UZSĀKŠANAS GADS	PROJEKTA REALIZĀCIJAS TERMIŅŠ	KOMENTĀRS
										virsmas apstrādes seguma izbūve 1,211 km (Griškānu pag.) 8) Nr. 6817 „Lūznava–Veczosna" ceļa pārbūve un asfalta seguma izbūve 4,433 km (Lūznavas pag.) 9) Maltas ciema Kalnu ielas pārbūve un asfalta seguma izbūve 1,238 km (Maltas pag.) 10) Nr. 7627 "Tēviņi – Rital" pārbūve un asfalta seguma izbūve 0,27 km (Ozolaines pag.) 11) Nr. 5231 „Vainova –Černoste" ceļa pārbūve un asfalta seguma izbūve 0,53 km (Feimaņu pag.) 12) Nr. 5811 „Gailumi–Gorsvani–Turlaji" ceļa pārbūve un divkārtu virsmas apstrādes seguma izbūve 2,633 km (Ilzeskalna pag.) 13) Nr. 7238 „Lipušku centrs – A.Strogonova" ceļa un Līgo ielas pārbūve un asfalta seguma izbūve 1,521 km (Mākoņkalna pag.)			
2.	Tehniski ekonomisko pamatojumu, kultūrvēstures piemineķļu arhitektoniskās izpētes un tehnisko projektu izstrāde	Viss novads		RV10.Kultūra U23. Sekmēt kultūrmantojuma, kultūras piemineķļu un tradīciju saglabāšanu un atjaunošanu		200 000	PB	ES fondi		Izstrādāti TEP, veikta kultūrvēstures piemineķļu arhitektoniskā izpēte, izstrādāti tehniskie u. c. projekti	2019	2019–2020	
3.	Pašvaldības ceļu infrastruktūras uzlabošana Rēzeknes novadā, 4. kārta	Audriņu, Gaigalavas, Lendžu, Nagļu, Vērēmu pagasti	Rēzeknes novada pašvaldība (B. Arbidāne)	RV11. Sasniedzamība U24. Sakārtot un attīstīt drošu gājēju, velosatiksmes un transporta infrastruktūru		1 231 578	239 224	ELFLA		Pašvaldības grants ceļu/ielu posmu bez cietā seguma pārbūve: 1) Nr.4209 "M.Puderova–Audriņi" 2,700–1,800 (kadastra apzīmējums 78420040294), 1,800–1,280 km (kadastra apzīmējums 78420030222) un Nr.4210 "Krīvmaize–Mežāri" 0,00 –1,580 km(Audriņu pagasts); 2) Nr. 5408 "Cīmota–Puisāni" 0,00 – 2,53 km (Gaigalavas pagasts); 3) Nr. 6612 "Ciskova–Cirmas stacija" 0,00 – 1,98 km (Lendžu pagasts) 4) Nr. 7405 "Ļodāni–Aizpūre" 0,00 – 2,30 km (Nagļu pagasts); 5) Nr. 9602 "Sondori–Loborži" 0,00 – 1,55 km (Vērēmu pagasts).	2018	03.04.2018.– 21.05.2020.	Projekta realizācijas termiņš: 03.04.2018.-01.08.2020. Summa: 1388560,03 Projekta numurs: 18-01-A00702-000013 (veikta 5 pašvaldības ceļu pārbūve)
4.	Pašvaldības ceļu infrastruktūras uzlabošana Rēzeknes novadā, 1. kārta	Čornajas, Silmalas, Griškānu pagasti	Rēzeknes novada pašvaldība Inga Zapāne, tālr. 64607185	RV11. Sasniedzamība U24. Sakārtot un attīstīt drošu gājēju, velosatiksmes un transporta infrastruktūru		1 061 504	106 150	ELFLA 955 354		1)Nr.4629 "Čornaja–Melnais Dukstigals" 0,00 – 1,80 km (Čornajas pagasts); 2)Nr.8814 "Hatki–Pustinka" 0,00 – 3,4 km un Nr. Nr.8816 "Hatki–Bodrovka1" 0,00 – 0,431 km (Silmalas pagasts,); 3)Nr.5611 „Čapkova–Geikina" 0,00 – 1,157 km (Griškānu pagasts);	2018	2018–2019	Projekta realizācijas termiņš: 24.11.2017.-31.10.2019. Summa: 1044746,83 Projekta numurs: Nr.17-01-

NR.	PROJEKTA NOSAUKUMS	TERITORIJA (VISS NOVADS, PAGASTS, PAGASTU APVIENĪBA)	PROJEKTA IEVIESĒJS, KONTAKTPERSONA, SADARBĪBAS PARTNERIS	ATBILSTĪBA RĪCĪBAS VIRZIENIEM (RV), UZDEVUMIEM (U)	PAPILDINĀTĪBA AR CITIEM PROJEKTIEM (NORĀDĪT PROJEKTA NR.)	INDIKATĪVĀ SUMMA (EIRO)	PAŠVALDĪBAS BUDŽETS	ES FONDU FINANSĒJUMS (NORĀDĪT)	CITI FINANSĒJUMA AVOTI (NORĀDĪT AVOTU)	PROJEKTA PLĀNOTĀS DARBĪBAS, REZULTĀTI, REZULTATĪVIE RĀDĪTĀJI	PROJEKTA UZSĀKŠANAS GADS	PROJEKTA REALIZĀCIJAS TERMIŅŠ	KOMENTĀRS
													A00702-000052 (veikta 3 pašvaldības ceļu pārbūve)
5.	Pašvaldības ceļu infrastruktūras uzlabošana Rēzeknes novadā, 2. kārta	Bērzgales, Dricānu, Nautrēnu, Kantinieku, Rikavas, Sakstagala pagasti	Rēzeknes novada pašvaldība Inga Zapāne, tālr. 64607185	RV11. Sasniedzamība U24. Sakārtot un attīstīt drošu gājēju, velosatiksmes un transporta infrastruktūru		1 500 000	150 000	ELFLA		Pašvaldības grants ceļu/ielu posmu bez cietā seguma pārbūve: 1)Nr.4401 "Bērzgale – Červonka" 0,00 – 2,20 km (Bērzgales pagasts); 2) Nr.5030 "Viļumi – Pilcene" 0,00 – 4,920 km (Dricānu pagasts); 3) Nr.7502 "Saukavieši – Diervas" 0,00 – 2,50 km (Nautrēnu pagasts); 4) Nr.6005 "Kozlovka – Sūļi" 0,00 – 1,80 km (Kantinieku pagasts); 5) Nr.8201 "Jaunrikava –Kaļvi" 0,00 – 2,34 km (Rikavas pagasts); 6) Nr.8603 "Uļjanova – Vorkaļi" 0,00 – 2,72 km (Sakstagala pagasts)	2019	2019–2021	Projekta plānotais realizācijas termiņš: 11.04.2020.-01.04.2021. Summa: 1908967,67 Projekta numurs: Nr. 18-01-A00702-000113 (6 pašvaldības ceļu pārbūve)
6.	Pašvaldības ceļu infrastruktūras uzlabošana Rēzeknes novadā, 3. kārta	Feimaņu, Kaunatas, Ozolaines, Ozolmuižas, Pušas, Stoļerovas pagasti	Rēzeknes novada pašvaldība Inga Zapāne, tālr. 64607185	RV11. Sasniedzamība U24. Sakārtot un attīstīt drošu gājēju, velosatiksmes un transporta infrastruktūru		1 230 050	269 730	ELFLA 960 320		1) Nr.5204 "Pūdnīki–Veideres" 0,00 – 2,1 km (Feimaņu pagasts); 2) Autoceļš Dubuļi–Lielais Liepu Kalns (kopgarums: 3,170 km, tai skaitā autoceļu posmi: Nr.6277 "Černiki–Malinovka" 0,00– 2,660 km; Nr. 6264 "Vaišļi–Kromani" 3,700–3,54 km; Nr.6261 "Matuļi–Novinka–Dzerkaļi–Eisaki" 6,400–6,050 km (Kaunatas pagasts); 3) Nr.7619 "A13–Laizāni–Groverišķi–Pauliņi" 0,00 – 2,1 km (Ozolaines pagasts); 4) Nr.7805 "Spundžāni–Drejerovka–Mazie Garanči" 4,207 – 3,608 km (Ozolmuižas pagasts); 5) Nr.8015 "Žierkli–Loci" 1,60 – 2,76 km (Pušas pagasts); 6) Nr.9206 "A/cV579–Rosica" 0,00–0,500 km un Torņa iela Rosicā 0,00–0,413 km (Stoļerovas pagasts)	2018	2018–2021	Projekta realizācijas termiņš: 05.04.2018.-21.04.2020. Summa: 1102446,25 Projekta numurs: Nr. 18-01-A00702-000006 (veikta 6 pašvaldības ceļu pārbūve)
7.	Uzņēmējdarbībai piemērotas infrastruktūras attīstība	Viss novads	Rēzeknes novada pašvaldība	RV3. Uzņēmējdarbības vide U6. Sakārtot un attīstīt infrastruktūru uzņēmējdarbības vides atbalstam		3 300 000	PB	ES fondi		Nodrošināta uzņēmējdarbības videi labvēlīgu teritoriju attīstība, sasniedzamība un teritoriju pievilcība investīciju piesaistei	2019	2019–2023	
8.	Degradēto teritoriju revitalizācija, sakopšana, attīstīšana saimnieciskās	Viss novads	Rēzeknes novada pašvaldība	RV15. Dabas aizsardzība U31. Nodrošināt vides aizsardzību, dabas resursu saglabāšanu un		700 000	PB	ES fondi		Revitalizētas teritorijas, attīstītas saimnieciskās darbības teritorijas, palielinātas privāto dzīvojamo māju apbūves teritorijas, radīta labvēlīga vide investīciju piesaistei un uzņēmējdarbības veicināšanai	2019	2019–2023	

NR.	PROJEKTA NOSAUKUMS	TERITORIJA (VISS NOVADS, PAGASTS, PAGASTU APVIENĪBA)	PROJEKTA IEVIESĒJS, KONTAKTPERSONA, SADARBĪBAS PARTNERIS	ATBILSTĪBA RĪCĪBAS VIRZIENIEM (RV), UZDEVUMIEM (U)	PAPILDINĀTĪBA AR CITIEM PROJEKTIEM (NORĀDĪT PROJEKTA NR.)	INDIKATĪVĀ SUMMA (EIRO)	PAŠVALDĪBAS BUDŽETS	ES FONDU FINANSĒJUMS (NORĀDĪT)	CITI FINANSĒJUMA AVOTI (NORĀDĪT AVOTU)	PROJEKTA PLĀNOTĀS DARBĪBAS, REZULTĀTI, REZULTATĪVIE RĀDĪTĀJI	PROJEKTA UZSĀKŠANAS GADS	PROJEKTA REALIZĀCIJAS TERMIŅŠ	KOMENTĀRS
	darbības un dzīvojamās zonās			ilgtspējīgu apsaimniekošanu									
9.	Tūrisma infrastruktūras izveide antropogēnās slodzes samazināšanai pārrobežu dabas teritorijās Latvijā un Krievijā / Managing the anthropogenic load–reducing tourism infrastructure in cross border nature territories in LV and RU – NATE	Viss novads	Rēzeknes novada pašvaldība, Lugas un Pļusas rajonu administrācijas (Krievija), kontaktpersona Sintija Batare	RV4. Tūrisms un amatniecība U8. Pilnveidot tūrisma infrastruktūru RV15. Dabas aizsardzība U31. Nodrošināt vides aizsardzību, dabas resursu saglabāšanu un ilgtspējīgu apsaimniekošanu		461 456	46 146	415 310		Dabas izziņas un tūrisma infrastruktūras izveide Rēzeknes novada Čornajas pagastā: skatu torņa, lapenes, pastaigu laipas, putnu novērošanas slēpņu, autotransporta laukuma izbūve, pludmales, esošās laivu piestātnes teritorijas labiekārtošana, velomaršruta Čornaja – Lūznava aprīkošana	2019	2019–2021	Sagatavota projekta dokumentācija, bet netika apstiprināts
10.	Automašīnu stāvlaukuma ierīkošana un piebraucamā ceļa pie ezera, laivu piestātnes, gājēju celiņa līdz ezeram ierīkošana pie Meirānu ezera pludmales	Bērzgales pagasts	Rēzeknes novada pašvaldība, Arvīds Dunskis, 228378899	RV11. Sasniedzamība U24. Sakārtot un attīstīt drošu gājēju, velosatiksmes un transporta infrastruktūru		20 000	2000	18 000		Automašīnu stāvlaukuma ierīkošana, laivu piestātnes un piebraucamā ceļa pie ezera laivu piestātnes ierīkošana, gājēju celiņa līdz ezeram ierīkošana pie Meirānu ezera pludmales	2019	2019–2020	
11.	Rēzeknes novada publisko zaļo un zilo zonu labiekārtošana	Viss novads	Peldvietu ierīkotāji vai apsaimniekotāji, Dabas aizsardzības pārvaldes Latgales reģionālā administrācija	RV13. Publiskā ārtelpa U28. Labiekārtot publiskās teritorijas, zaļās un zilās zonas		180 000	PB	ES fondi		Labiekārtotas zaļās zonas, nodrošinātas peldvietas un to labiekārtojums atbilst drošības un sanitārajām normām,	2019	2019–2021	
12.	Lūznavas muižas parka rekonstrukcija un labiekārtošana	Lūznavas pagasts	VKPAI, KM, Dabas aizsardzības pārvaldes Latgales reģionālā administrācija, pagasta pārvalde	RV10. Kultūra U23. Sekmēt kultūrmantojuma, kultūras pieminekļu un tradīciju saglabāšanu un atjaunošanu RV13. Publiskā ārtelpa U28. Labiekārtot publiskās teritorijas, zaļās un zilās zonas RV15. Dabas aizsardzība U31. Nodrošināt vides aizsardzību, dabas resursu saglabāšanu un	56, 57	50 000	PB	ES fondi		Vēsturiskā parka ainavas rekonstrukcijas meta un plāna izstrāde, parka dendroloģisko un ainavisko vērtību inventarizāciju parka celiņu sakārtošana, rotaļu laukuma izveide, dīķu tīrīšana		2017–2019	"Kultūrvēstures un dabas mantojuma - Rāznas nacionālais parks un valsts kultūras aizsardzības pieminekļa Lūznavas muižas apbūve un parks teritoriju sakārtošana, labiekārtošana un pieejamības uzlabošana, Projekta numurs:

NR.	PROJEKTA NOSAUKUMS	TERITORIJA (VISS NOVADS, PAGASTS, PAGASTU APVIENĪBA)	PROJEKTA IEVIESĒJS, KONTAKTPERSONA, SADARBĪBAS PARTNERIS	ATBILSTĪBA RĪCĪBAS VIRZIENIEM (RV), UZDEVUMIEM (U)	PAPILDINĀTĪBA AR CITIEM PROJEKTIEM (NORĀDĪT PROJEKTA NR.)	INDIKATĪVĀ SUMMA (EIRO)	PAŠVALDĪBAS BUDŽETS	ES FONDU FINANSĒJUMS (NORĀDĪT)	CITI FINANSĒJUMA AVOTI (NORĀDĪT AVOTU)	PROJEKTA PLĀNOTĀS DARBĪBAS, REZULTĀTI, REZULTATĪVIE RĀDĪTĀJI	PROJEKTA UZSĀKŠANAS GADS	PROJEKTA REALIZĀCIJAS TERMIŅŠ	KOMENTĀRS
				ilgtspējīgu apsaimniekošanu									Nr.19-01-AL15-A019.2201-000009 Projekta plānotais realizācijas termiņš: 09.05.2019. - 12.09.2021.
13.	Kaunatas sporta stadiona rekonstrukcija	Kaunatas pagasts		RV9. Sports U20. Pilnveidot sporta un aktīvās atpūtas materiāltehnisko bāzi un infrastruktūru		320 000	PB	ES fondi		Rekonstruēts sporta stadions Rēzeknes novada Kaunatas pagastā	2019	2019–2020	
14.	Nautrēnu vidusskolas sporta zāles būvniecība	Rēzeknes novada pašvaldības Nautrēnu pagasta pārvalde	Rēzeknes novada pašvaldības Nautrēnu pagasta pārvalde	RV2. Izglītība U3. Pilnveidot izglītības iestāžu infrastruktūru un materiāltehnisko bāzi		1 000 000	PB	ES fondi		Sporta zāles būvniecība atbilstoši standartiem	2020	2019–2023	
15.	Čornajas pagasta pirmsskolas izglītības iestādes aktīvās atpūtas un sporta zāles izbūve	Čornajas pagasts		RV2. Izglītība U3. Pilnveidot izglītības iestāžu infrastruktūru un materiāltehnisko bāzi		800 000	PB	ES fondi		Veikta sporta un aktīvās atpūtas zāles izbūve, pieejamas ūdens, smilšu terapijas, nodrošināta aktīva atpūta bērniem	2019	2019–2021	
16.	LLI 341 Aging in comfort/Senioru sociālā iekļaušana	Viss novads	Latvijas – Lietuvas pārrobežu projekts, kontaktpersona Inta Rimšāne	RV7. Sociālā aprūpe U16. Pilnveidot sociālo aprūpi, pakalpojumus		65 409	6 541	55 598	3 271	Uzlabota sociālo pakalpojumu kvalitāte mājas aprūpē, ko nodrošina mobilās brigādes – profesionālu aprūpētāju komandas, sniedzot vecāka gadagājuma cilvēkiem mājas aprūpi un medicīnisko palīdzību.	2018	2018–2020	Projekta realizācijas termiņš: 10.05.2018. – 09.11.2019. Summa: 65409,07
17.	Gaigalavas pagasta Sociālās aprūpes dienas centra rekonstrukcija un teritorijas labiekārtošana	Gaigalavas pagasts		RV7. Sociālā aprūpe U17. Attīstīt sociālo infrastruktūru un materiāltehnisko bāzi		70 000	PB	ES fondi		Veikta ēkas rekonstrukcija, teritorijas labiekārtošana	2019	2019–2021	Vides fonda ietvaros 2020.gadā veikta vides stāvokļa uzlabošana Gaigalavas ciema centrā pie ambulances un Strūžānu ciema centrā (melnzemes un košumkrūmu iegāde).

NR.	PROJEKTA NOSAUKUMS	TERITORIJA (VISS NOVADS, PAGASTS, PAGASTU APVIENĪBA)	PROJEKTA IEVIESĒJS, KONTAKTPERSONA, SADARBĪBAS PARTNERIS	ATBILSTĪBA RĪCĪBAS VIRZIENIEM (RV), UZDEVUMIEM (U)	PAPILDINĀTĪBA AR CITIEM PROJEKTIEM (NORĀDĪT PROJEKTA NR.)	INDIKATĪVĀ SUMMA (EIRO)	PAŠVALDĪBAS BUDŽETS	ES FONDU FINANSĒJUMS (NORĀDĪT)	CITI FINANSĒJUMA AVOTI (NORĀDĪT AVOTU)	PROJEKTA PLĀNOTĀS DARBĪBAS, REZULTĀTI, REZULTATĪVIE RĀDĪTĀJI	PROJEKTA UZSĀKŠANAS GADS	PROJEKTA REALIZĀCIJAS TERMIŅŠ	KOMENTĀRS
18.	Aktīvais nodarbinātības pasākums „Algoti pagaidu sabiedriskie darbi”	Viss novads	Rēzeknes novada pašvaldība, NVA, kontaktpersona Liene Skudra	RV3. Uzņēmējdarbības vide U7. Veicināt uzņēmējdarbības atbalsta pasākumus		563 166			Valsts dotācija 563 166	Nodrošināta bezdarbnieku darba iemaņu iegūšana un uzturēšana pašvaldību izveidotajās darba vietās, veicot tādus algotus pagaidu sabiedriskos darbus, kas rada sociālu labumu sabiedrībai	2015	2019	Projekta numurs: 3APSD-34-2019 Projekta realizācijas termiņš: 07.01.2019.-31.12.2019.
19.	PROTI un DARI	Viss novads	Jaunatnes starptautisko programmu aģentūra, kontaktpersona Gunita Veismane	RV2. Izglītība U5. Pilnveidot un attīstīt prasmes un iemaņas dažādām mērķa grupām		290 700	24 000	266 693		Attīstīt NVA nereģistrēto jauniešu prasmes un veicināt to iesaisti izglītībā, NVA īstenotajos pasākumos Jauniešu garantijas ietvaros un nevalstisko organizāciju vai jauniešu centru darbībā, sniegts atbalsts jauniešiem, kuri nemācās, nestrādā vai neapgūst arodu	2016	2016–2020	Projekta plānotais realizācijas termiņš: 09.2014. - 12.2018. . (pagarināts līdz 31.10.2021.) Summa: 315029,34 Projekta numurs: Nr. 8.3.3.0/15/I/001
20.	Dricānu kultūras nama skatuves pārbūve	Dricānu pagasts	Dricānu pagasta pārvalde	RV10. Kultūra U22. Attīstīt kultūras iestāžu/objektu infrastruktūru un materiāltehnisko bāzi		30 000	90%	LAD		Dricānu KN skatuves dēļu grīdas, podestu, elektroinstalācijas un apgaismojuma nomaiņa, kosmētiskais remonts.	2019	2019–2021	Projekta realizācijas termiņš: 13.09.2019 - 01.09.2020. Īstenoti 2 projekti: * Dricānu kultūras nama zāles grīdas seguma atjaunošana un skatuves modernizācija Projekta Nr. 19/01/AL15/A019.2201/000002, Summa: 34918,52 *Dricānu kultūras nama skatuves apgaismojuma modernizācija Projekta numurs: 19/01/AL15/019.2202/000002, Summa: 6999,25
21.	Ozolaines pagasta	Ozolaines pagasts	Ozolaines pagasta pārvalde	RV10.Kultūra		200 000		LEADER		Tiks veikta Kampišķu vecticībnieku lūgšanas nama rekonstrukcija: apsildes		2024	

NR.	PROJEKTA NOSAUKUMS	TERITORIJA (VISS NOVADS, PAGASTS, PAGASTU APVIENĪBA)	PROJEKTA IEVIESĒJS, KONTAKTPERSONA, SADARBĪBAS PARTNERIS	ATBILSTĪBA RĪCĪBAS VIRZIENIEM (RV), UZDEVUMIEM (U)	PAPILDINĀTĪBA AR CITIEM PROJEKTIEM (NORĀDĪT PROJEKTA NR.)	INDIKATĪVĀ SUMMA (EIRO)	PAŠVALDĪBAS BUDŽETS	ES FONDU FINANSĒJUMS (NORĀDĪT)	CITI FINANSĒJUMA AVOTI (NORĀDĪT AVOTU)	PROJEKTA PLĀNOTĀS DARBĪBAS, REZULTĀTI, REZULTATĪVIE RĀDĪTĀJI	PROJEKTA UZSĀKŠANAS GADS	PROJEKTA REALIZĀCIJAS TERMIŅŠ	KOMENTĀRS
	Kampišķu vecticībnieku lūgšanas nama rekonstrukcija			U23. Sekmēt kultūrmantojuma, kultūras pieminekļu un tradīciju saglabāšanu un atjaunošanu						tehniskā risinājuma izvēle un ieviešana, pamatu remonts, fasāžu rekonstrukcija, jumta defektu remonts, elektroinstalācijas sakārtošana, zibens aizsardzības projekta sagatavošana un realizācija, ugunsdrošības signalizācijas projekta sagatavošana un realizācija.			
22.	Lūznavas muižas kompleksa ēku revitalizācija	Lūznavas pagasts	Pārrobežu sadarbības programma	RV4. Tūrisms un amatniecība U8. Pilnveidot tūrisma infrastruktūru RV10. Kultūra U23. Sekmēt kultūrmantojuma, kultūras pieminekļu un tradīciju saglabāšanu un atjaunošanu		950 000	PB	ES fondi		Lūznavas muižas kompleksa ēku pārbūve un jaunu pakalpojumu radīšana		2019–2022	
23.	Zosnas muižas sagatavošana pakalpojumu sniegšanai	Lūznavas pagasts	Valsts iestādes, Lietuvas, Baltkrievijas, Krievijas, Norvēģijas pašvaldības, kultūras iestādes	RV4. Tūrisms un amatniecība U8. Pilnveidot tūrisma infrastruktūru RV10. Kultūra U23. Sekmēt kultūrmantojuma, kultūras pieminekļu un tradīciju saglabāšanu un atjaunošanu	62	10 000	PB	ES fondi		Veikti muižas sagatavošanas darbi pakalpojumu sniegšanai		2019–2022	
24.	Autostāvvietas izbūve F. Trasuna "Kolnasāta" teritorijā un muzeja dzīvojamās mājas konstrukciju protezēšana	Sakstagala pagasts	Rēzeknes novada pašvaldība	RV10. Kultūra U22. Attīstīt kultūras iestāžu/objektu infrastruktūru un materiāltehnisko bāzi RV12. Infrastruktūra U26. Attīstīt publisko inženiertehnisko infrastruktūru		31 000	2 000	29 000		„Kolnasātas" autostāvlaukuma izbūve, muzeja ēkas saglabāšana, veicot konstrukciju atjaunošanu	2018	2018–2019	Projekta realizācijas termiņš: 03.07.2017.-30.06.2019. Summa: 29300,00 Projekta numurs: Nr. 17-01-AL15-A019.2201-000001
25.	Valsts un pašvaldības vienotā klientu apkalpošanas centru uzturēšana Rēzeknes novadā	Maltas, Kaunatas, Dricānu un Nautrēnu pagasti	Rēzeknes novada pašvaldība Inga Zapāne, tālr. 64607185	RV5. Pārvalde U11. Attīstīt efektīvu pašvaldības darbu un sadarbību ar iedzīvotājiem		15 600	1 800		Valsts mērķdotācija 13 800	Izveidoti un savu darbību veic 4 Valsts un pašvaldības vienotie klientu apkalpošanas centri Rēzeknes novadā: Dricānos, Kaunatā, Maltā un Rogovkā.	2017	katru gadu	
26.	Atbalsts izglītojamo individuālo	Viss novads	Valsts izglītības un satura centrs, kontaktpersona Anita Rudziša	RV2. Izglītība U2. Uzlabot izglītības kvalitāti,		157 000		157 000		Nodrošināta izglītības pakalpojumu daudzveidība, uzlabotas izglītojamo kompetences un mācību sasniegumi, ieviestas jaunas mācību metodes un	2017	2017–2019	Projekta plānotais realizācijas termiņš:

NR.	PROJEKTA NOSAUKUMS	TERITORIJA (VISS NOVADS, PAGASTS, PAGASTU APVIENĪBA)	PROJEKTA IEVIESĒJS, KONTAKTPERSONA, SADARBĪBAS PARTNERIS	ATBILSTĪBA RĪCĪBAS VIRZIENIEM (RV), UZDEVUMIEM (U)	PAPILDINĀTĪBA AR CITIEM PROJEKTIEM (NORĀDĪT PROJEKTA NR.)	INDIKATĪVĀ SUMMA (EIRO)	PAŠVALDĪBAS BUDŽETS	ES FONDU FINANSĒJUMS (NORĀDĪT)	CITI FINANSĒJUMA AVOTI (NORĀDĪT AVOTU)	PROJEKTA PLĀNOTĀS DARBĪBAS, REZULTĀTI, REZULTATĪVIE RĀDĪTĀJI	PROJEKTA UZSĀKŠANAS GADS	PROJEKTA REALIZĀCIJAS TERMIŅŠ	KOMENTĀRS
	kompetenču attīstībai			piedāvājumu un pieejamību						organizēti ārpusstundu pasākumi, pielietojot izglītojamiem ar dažādām spējām individuālu pieeju			01.01.2017. – 31.05.2021. Summa: 286285,00 Projekta numurs: Nr.8.3.2.2./16/I/001; "Kompetenču pieeja mācību saturā" Projekta numurs: Nr.8.3.1.1./16/I/002 Projekta plānotais realizācijas termiņš: 17.10.2016. – 16.10.2021
27.	„European Connections in Digital Arts – EUCIDA (Digitālā māksla aptver Eiropu – LV)	Viss novads	Digitālās mākslas centrs Dublinā (Īrija). Partneri –digitālās mākslas centrs Belfortā (Francija) kontaktpersona Inta Rimšāne	RV10. Kultūra U21. Saglabāt esošās tradīcijas un attīstīt daudzveidīgu un kvalitatīvu kultūras piedāvājumu		96 000	40 000			Iedzīvotājiem tiks nodrošināta iespēja apskatīt Īrijas, Francijas un Latvijas mākslinieku radītās digitālās mākslas izstādes Lūznavas muižā, klātienē iepazīties ar dažādu valstu māksliniekiem, apmeklēt radošās darbnīcas, kā arī izmēģināt digitālās lāzeriekārtas iespējas mākslas darbu radīšanā	2017	2017–2020	Projekta realizācijas termiņš: 01.07.2016-20.01.2020. Summa: 75400,94 Projekta numurs: Nr. 570594-CREA-1-2016-1-IE-CULT-COOP1
28.	Dzīvo veselīgi Rēzeknes novadā!	Viss novads	Rēzeknes novada pašvaldība, Natālija Bernāne tālr. 28711023	RV6. Veselība U15. Veicināt veselīgu dzīvesveidu		771 376		ESF finansējums 85%	Valsts budžeta finansējums 15%	Rēzeknes novadā izveidota veselības un profilakses skola ar piecām filiālēm, kurā noorganizētas dažādas veida lekcijas/ praktiskās nodarbības veselības un slimību profilakses jomā, iesaistīti vismaz 20% no Rēzeknes novadā dzīvojošajiem cilvēkiem un veicināta viņu dzīves paradumu maiņa par labu veselīgam dzīvesveidam, izveidota novada mājas lapā www.rezeknesnovads.lv sadaļa ar VP skolas mācību materiāliem, sekmēta novadā dzīvojošo dzīves kvalitātes paaugstināšanās un dzīvildzes pagarināšanās	2017	2017–2023	Projekta plānotais realizācijas termiņš: 24.04.2017.-30.11.2023. Summa: 647517,00 Projekta numurs: Nr. 9.2.4.2/16/I/027
29.	Pieredzes apmaiņa starp Rēzeknes novada administrācijas darbiniekiem, novada izglītības un kultūras iestāžu,	Viss novads	Pašvaldības, ārvalstu partneri	RV5. Pārvalde U11. Attīstīt efektīvu pašvaldības darbu un sadarbību ar iedzīvotājiem U13. Īstenot ārējo sadarbību reģionālā,		80 000	PB	ES fondi		Izveidota sadarbība, veikti pieredzes apmaiņas pasākumi		2019–2021	

NR.	PROJEKTA NOSAUKUMS	TERITORIJA (VISS NOVADS, PAGASTS, PAGASTU APVIENĪBA)	PROJEKTA IEVIESĒJS, KONTAKTPERSONA, SADARBĪBAS PARTNERIS	ATBILSTĪBA RĪCĪBAS VIRZIENIEM (RV), UZDEVUMIEM (U)	PAPILDINĀTĪBA AR CITIEM PROJEKTIEM (NORĀDĪT PROJEKTA NR.)	INDIKATĪVĀ SUMMA (EIRO)	PAŠVALDĪBAS BUDŽETS	ES FONDU FINANSĒJUMS (NORĀDĪT)	CITI FINANSĒJUMA AVOTI (NORĀDĪT AVOTU)	PROJEKTA PLĀNOTĀS DARBĪBAS, REZULTĀTI, REZULTATĪVIE RĀDĪTĀJI	PROJEKTA UZSĀKŠANAS GADS	PROJEKTA REALIZĀCIJAS TERMIŅŠ	KOMENTĀRS
	audzēkņu, pedagogu, sociālo darbinieku un Latvijas un ārvalstu sadraudzības pašvaldībām administratīvās kapacitātes stiprināšanai			nacionālā un starptautiskā līmenī									
30.	Europe Direct informācijas centrs Austrumlatgalē	Rēzeknes novads, Rēzeknes pilsēta	Rēzeknes novada pašvaldība, kontaktpersona Inta Rimšāne	RV5. Pārvalde U13. Īstenot ārējo sadarbību reģionālā, nacionālā un starptautiskā līmenī		20 000		20 000		Pieredzes apmaiņas braucieni uz ES pašvaldībām un semināri par uzņēmējdarbības, sociālajām un tūrisma iespējām ES	2018	2018–2021	"Tīkla Europe Direct informācijas centru uzturētājstruktūru atlase 2018. -2020. gadam" Projekta plānotais realizācijas termiņš: 01.01. 2018.-30. 04. 2021. Projekta numurs: Nr. COMM/RIG/ED/2018-2020/Rezekne Summa: 46125,00
31.	Rāznas ezera krasta nostiprināšana	Mākoņkalna pagasts		RV13. Publiskā ārtelpa U28. Labiekārtot publiskās teritorijas, zaļās un zilās zonas		400 000	PB	ES fondi		Izveidojot uz nostiprinošās būves gājēju ceļiņu, apgaismojumu, laivu nolaišanas vietu utt.)		2019–2021	
32.	Mākoņkalna pilsdrupu konservācija	Mākoņkalna pagasts		RV10.Kultūra U23. Sekmēt kultūrmantojuma, kultūras piemineķļu un tradīciju saglabāšanu un atjaunošanu		80 000	PB	ES fondi		Veikta pilsdrupu konservācija un restaurācija		2019–2021	Padebešu kalna viduslaiku pils glābšana - konservācijas dokumentācijas sagatavošana Projekta realizācijas termiņš: 11.07.2019-01.11.2019
33.	Atbalsts priekšlaicīgas mācību pārtraukšanas samazināšanai	Viss novads	IKVD, kontaktpersona Lilija Šodnaka	RV2. Izglītība U2. Uzlabot izglītības kvalitāti, piedāvājumu un pieejamību		415 000		415 000		Individuāls atbalsts priekšlaicīgas mācību pārtraukšanas riska grupas izglītojamajiem	2017	2017–2022	Projekta plānotais realizācijas termiņš: 03.2017. – 05.2022.

NR.	PROJEKTA NOSAUKUMS	TERITORIJA (VISS NOVADS, PAGASTS, PAGASTU APVIENĪBA)	PROJEKTA IEVIESĒJS, KONTAKTPERSONA, SADARBĪBAS PARTNERIS	ATBILSTĪBA RĪCĪBAS VIRZIENIEM (RV), UZDEVUMIEM (U)	PAPILDINĀTĪBA AR CITIEM PROJEKTIEM (NORĀDĪT PROJEKTA NR.)	INDIKATĪVĀ SUMMA (EIRO)	PAŠVALDĪBAS BUDŽETS	ES FONDU FINANSĒJUMS (NORĀDĪT)	CITI FINANSĒJUMA AVOTI (NORĀDĪT AVOTU)	PROJEKTA PLĀNOTĀS DARBĪBAS, REZULTĀTI, REZULTATĪVIE RĀDĪTĀJI	PROJEKTA UZSĀKŠANAS GADS	PROJEKTA REALIZĀCIJAS TERMIŅŠ	KOMENTĀRS
													Summa: 194561,13 Projekta numurs: Nr.8.3.4.0/16/I/001
34.	Nodarbināto personu profesionālās kompetences pilnveide	Viss novads	VIAA, kontaktpersona Gunita Veismane	RV2. Izglītība U5. Pilnveidot un attīstīt prasmes un iemaņas dažādām mērķa grupām RV3. Uzņēmējdarbības vide U7. Veicināt uzņēmējdarbības atbalsta pasākumus		3 200		3 200		Informatīvā atbalsta sniegšana nodarbinātajām personām par dalības iespējām, mērķa grupas uzrunāšana un konsultēšana par mācību iespējām, aktivizēšana, motivēšana iesaistei mācībās	2017	2017–2022	Projekta plānotais realizācijas termiņš: 01.01.2017.–31.12.2022. Projekta numurs: Nr. 8.4.1.0/16/I/001
35.	Rēzeknes novada teritorijas plānojuma grozījumu grafiskās daļas izstrāde	Rēzeknes novads	Rēzeknes novada pašvaldība	RV5. Pārvalde U11. Attīstīt efektīvu pašvaldības darbu un sadarbību ar iedzīvotājiem		11 500	11 500			Izstrādāts teritorijas plānojuma kartogrāfiskais materiāls, aktualizētas apgrūtinātās teritorijas un pašvaldības infrastruktūras objektu atrašanās vietas	2017	2017–2019	Izstrādāts JAUNS Teritorijas plānojums Rēzeknes novada teritorijai
36.	Rēzeknes novada attīstības programmas 2019.–2025.gadam izstrāde	Rēzeknes novads	Rēzeknes novada pašvaldība, kontaktpersona Anna Jaudzema	RV5. Pārvalde U11. Attīstīt efektīvu pašvaldības darbu un sadarbību ar iedzīvotājiem		21 223	21 223			Izstrādāta jauna attīstības programma, organizēta sabiedrības iesaiste plānošanas procesā, apzinātas iedzīvotāju vajadzības, izstrādāts pašvaldības rīcību plāns turpmākajiem 7 gadiem	2018	2018–2019	
37.	Valsts aizsargājamo kultūras pieminekļu individuālo aizsargjoslu (aizsardzības zonu) projekta izstrāde	Rēzeknes novads	Rēzeknes novada pašvaldība, kontaktpersona Anna Jaudzema	RV10.Kultūra U23. Sekmēt kultūrmantojuma, kultūras pieminekļu un tradīciju saglabāšanu un atjaunošanu		6 900	6 900			Veikta valsts aizsargājamo kultūras pieminekļu apsekošana. Izstrādāti valsts aizsargājamo kultūras pieminekļu individuālo aizsargjoslu (aizsardzības zonu) projekti valsts nozīmes kultūras pieminekļiem Rēzeknes novadā	2018	2018–2019	
38.	Pārrobežu reģionu tūrisma maršruta izveide "Sekojot inženieru idejām" Latvijā un Krievijā / Development of cross border region tourist route “Following the engineering ideas” in LV and RU	Viss novads	Rēzeknes novada pašvaldība, Lugas un Pļusas rajonu administrācijas (Krievija), kontaktpersona Sintija Batare	RV4. Tūrisms un amatniecība U8. Pilnveidot tūrisma infrastruktūru U9. Veicināt tūrisma produktu/pakalpojumu attīstīšanu un popularizēšanu		263 825	26 383	237 443		Tūrisma infrastruktūras un maršruta izveide Lūznavā (Latvija), Pļusā un Lugā (Krievija), balstoties uz vietējo resursu izmantošanu, un veicinās kultūras, zinātnes un vēsturiskās saiknes, kas vērstas uz tūristu piesaisti pierobežas reģionos.	2019	2019–2021	Projekta plānotais realizācijas termiņš: 09.2017.-02.2021.

NR.	PROJEKTA NOSAUKUMS	TERITORIJA (VISS NOVADS, PAGASTS, PAGASTU APVIENĪBA)	PROJEKTA IEVIESĒJS, KONTAKTPERSONA, SADARBĪBAS PARTNERIS	ATBILSTĪBA RĪCĪBAS VIRZIENIEM (RV), UZDEVUMIEM (U)	PAPILDINĀTĪBA AR CITIEM PROJEKTIEM (NORĀDĪT PROJEKTA NR.)	INDIKATĪVĀ SUMMA (EIRO)	PAŠVALDĪBAS BUDŽETS	ES FONDU FINANSĒJUMS (NORĀDĪT)	CITI FINANSĒJUMA AVOTI (NORĀDĪT AVOTU)	PROJEKTA PLĀNOTĀS DARBĪBAS, REZULTĀTI, REZULTATĪVIE RĀDĪTĀJI	PROJEKTA UZSĀKŠANAS GADS	PROJEKTA REALIZĀCIJAS TERMIŅŠ	KOMENTĀRS
39.	LLI 386 Transformations from Slum to Chic /Degradēto teritoriju revitalizācija	Viss novads	Biedrība Eiroreģions "Ezeru zeme", Latvijas–Lietuvas pārrobežu projekts, kontaktpersona Sintija Batare	RV15. Dabas aizsardzība U31. Nodrošināt vides aizsardzību, dabas resursu saglabāšanu un ilgtspējīgu apsaimniekošanu		75 761	7 576	64 396	3 788	Revitalizētas pašvaldību īpašumā esošās degradētās teritorijas, pārveidojot tās par pievilcīgām un ilgtspējīgi izmantojamām, izstrādāta metodiskā rokasgrāmata plānotājiem, četras attīstības koncepcijas un rīcības plāni pilotteritoriju revitalizācijai.	2018	2018–2020	Projekta realizācijas termiņš: 03.04.2018.-02.04.2020. Summa: 75760,00
40.	Zivju krājumu papildināšana Rēzeknes novada publiskajos ezeros	Viss novads	Rēzeknes novada pašvaldība, uzņēmēji	RV15. Dabas aizsardzība U31. Nodrošināt vides aizsardzību, dabas resursu saglabāšanu un ilgtspējīgu apsaimniekošanu		119 000	17 000		Latvijas Zivju fonds	Rēzeknes novada publiskajos ezeros tiks papildināti zivju krājumi	2019	2019 – 2021	
41.	Veicināt izziņas, dabas un sakrālā tūrisma attīstību (projekts "Kas pagātni pētī – nākotni svētī", informācijas plākšņu un stendu ar informāciju par vēstures vai dabas objektu uzstādīšana Bērzgales pagastā)	Bērzgales pagasts	Rēzeknes novada pašvaldība, Daila Ekimāne, 26185204, SIA "Inteco Wood", SIA "Metākdekors	RV10.Kultūra U23. Sekmēt kultūrmantojuma, kultūras pieminekļu un tradīciju saglabāšanu un atjaunošanu RV13. Publiskā ārtelpa U28. Labiekārtot publiskās teritorijas, zaļās un zilās zonas		5 194	519	ELFLA 4 675		Veikta kultūras mantojuma izpēte un dokumentēšana, popularizēšana, dažādu vecuma un mērķa grupu aktīva iesaiste. Bērzgales pagastā pie kultūras, tūrisma un dabas objektiem uzstādītas informācijas plāksnes un stendi ar informāciju par objektu.	2018	2018–2019	Projekta realizācijas termiņš: 27.02.2018. - 30.04.2019. Summa: 5193,84 Projekta numurs: 17-01-AL15-A019.2202-000035
42.	Kultūras iestāžu pielāgošana personām ar kustību traucējumiem (pacēlāja ierīkošana Bērzgales kultūras namā)	Bērzgales pagasts	Rēzeknes novada pašvaldība, Arvīds Dunskis, 28378899	RV10. Kultūra U22. Attīstīt kultūras iestāžu/objektu infrastruktūru un materiāltehnisko bāzi RV7. Sociālā aprūpe U17. Attīstīt sociālo infrastruktūru un materiāltehnisko bāzi		150 000		ELFLA		Ierīkots pacēlājs Bērzgales kultūras namā cilvēkiem ar kustību traucējumiem	2021	2021–2025	Projekts: Vienādas iespējas visiem Projekta realizācijas termiņš: 30.08.2019.-22.07.2020. Projekta numurs: 19-01-AL15-A019.2203-000006
43.	Sakstagala pagasts Bērnu rotaļu laukuma "Bērnu smaids" izveide PII "Skudriņa" teritorija	Sakstagala pagasts		RV2. Izglītība U3. Pilnveidot izglītības iestāžu infrastruktūru un materiāltehnisko bāzi		6 800	680	6 120		Ierīkots jauns rotaļu laukums, šķēršļu tilts, rotaļu namiņš, rotaļu pilsētiņa, trīsvietīgas šūpoles un 2 atspērienšūpoles	2018	2017–2019	
44.	Labiekārtots pludmales laukums bez inženiertīkliem	Silmalas pagasts	Silmalas pagasta pārvalde	RV13. Publiskā ārtelpa U28. Labiekārtot publiskās teritorijas,		17 510	17 510			Izveidota labiekārtota pludmale Silmalas pagasta Kruķu ciemā	2019	2019	Zaļās zonas labiekārtošana Silmalas pagasta Kruķu

NR.	PROJEKTA NOSAUKUMS	TERITORIJA (VISS NOVADS, PAGASTS, PAGASTU APVIENĪBA)	PROJEKTA IEVIESĒJS, KONTAKTPERSONA, SADARBĪBAS PARTNERIS	ATBILSTĪBA RĪCĪBAS VIRZIENIEM (RV), UZDEVUMIEM (U)	PAPILDINĀTĪBA AR CITIEM PROJEKTIEM (NORĀDĪT PROJEKTA NR.)	INDIKATĪVĀ SUMMA (EIRO)	PAŠVALDĪBAS BUDŽETS	ES FONDU FINANSĒJUMS (NORĀDĪT)	CITI FINANSĒJUMA AVOTI (NORĀDĪT AVOTU)	PROJEKTA PLĀNOTĀS DARBĪBAS, REZULTĀTI, REZULTATĪVIE RĀDĪTĀJI	PROJEKTA UZSĀKŠANAS GADS	PROJEKTA REALIZĀCIJAS TERMIŅŠ	KOMENTĀRS
	Maltas upes krastā			zaļās un zilās zonas									ciemā Maltas upes krastā (RNP VAF)
45.	Ēkas Brīvības ielā 6, Maltā vienkāršotā atjaunošana	Maltas pagasts	Rēzeknes novada pašvaldība	RV5. Pārvalde U12. Uzlabot pašvaldības ēku/īpašumu pārvaldi		404 000	404 000			Ēkas vienkāršotā atjaunošana	2018	2018–2019	
46.	Sauliķu ezera Maltas pagastā krasta labiekārtošana un atpūtas zonas izveide.1.kārta	Maltas pagasts	Rēzeknes novada pašvaldība	RV13. Publiskā ārtelpa U28. Labiekārtot publiskās teritorijas, zaļās un zilās zonas		15 000	PB	ES fondi		Zemes klātnes uzbēruma nodrošināšana plūdu novēršanai pavasara un rudens periodos; atpūtas zonas ierīkošana; pontona laipas uzstādīšana; koka celiņa ierīkošana; koka barjeras, soliņu, atkritumu urnu, ielu vingrošanas elementu uzstādīšana u. c.	2019	2019–2025	Izlīdzināts laukums, novadgrāvis, soliņi, urnas
47.	Maltas kultūras nama parka labiekārtošana un atpūtas zonas izveide	Maltas pagasts	Rēzeknes novada pašvaldība	RV13. Publiskā ārtelpa U28. Labiekārtot publiskās teritorijas, zaļās un zilās zonas		50 000	PB	ES fondi		Paredzēts izveidot celiņu un laukumu tīklu, uzstādīt soliņus un atkritumu urnas, veikt apstādījumu ierīkošanu utt.	2019	2019–2020	"Āra deju plača ierīkošana pie Maltas kultūras nama" Projekta numurs: Nr.19-01-AL15-A019.2201-000008 Realizācijas termiņš: 22.08.2019.-31.07.2020.
48.	Rozentovas parka Maltas pagastā degradētās teritorijas sakārtošana un parka labiekārtošana publiskai izmantošanai, projekta izstrāde	Maltas pagasts	Rēzeknes novada pašvaldība	RV13. Publiskā ārtelpa U28. Labiekārtot publiskās teritorijas, zaļās un zilās zonas RV15. Dabas aizsardzība U31. Nodrošināt vides aizsardzību, dabas resursu saglabāšanu un ilgtspējīgu apsaimniekošanu		70 000	PB	ES fondi		Parka teritorijas sakārtošana un labiekārtošana. Parka teritorijas sakārtošana. Veco koku izzāģēšana un jauno iestādīšana; celiņu tīkla izveide; atpūtas vietu ierīkošana; soliņu un atkritumu urnu uzstādīšana u. c.	2019	2019–2025	
49.	Rozentovas kapu projekta izstrāde un īstenošana	Maltas pagasts	Rēzeknes novada pašvaldība	RV13. Publiskā ārtelpa U28. Labiekārtot publiskās teritorijas, zaļās un zilās zonas		300 000	PB	ES fondi		Jaunajos Rozentovas kapos jāparedz celiņu izbūve un sektoru ierīkošana, autostāvvietas izbūve un atkritumu konteineru laukumu izveide	2019	2019–2025	Veikta iesastīto institūciju apzināšana, informācija par nepieciešamajām darbībām, dokumentācija s sagatave

NR.	PROJEKTA NOSAUKUMS	TERITORIJA (VISS NOVADS, PAGASTS, PAGASTU APVIENĪBA)	PROJEKTA IEVIESĒJS, KONTAKTPERSONA, SADARBĪBAS PARTNERIS	ATBILSTĪBA RĪCĪBAS VIRZIENIEM (RV), UZDEVUMIEM (U)	PAPILDINĀTĪBA AR CITIEM PROJEKTIEM (NORĀDĪT PROJEKTA NR.)	INDIKATĪVĀ SUMMA (EIRO)	PAŠVALDĪBAS BUDŽETS	ES FONDU FINANSĒJUMS (NORĀDĪT)	CITI FINANSĒJUMA AVOTI (NORĀDĪT AVOTU)	PROJEKTA PLĀNOTĀS DARBĪBAS, REZULTĀTI, REZULTATĪVIE RĀDĪTĀJI	PROJEKTA UZSĀKŠANAS GADS	PROJEKTA REALIZĀCIJAS TERMIŅŠ	KOMENTĀRS
50.	Skolas ielas un Brīvības ielas posma rekonstrukcija Maltas pagastā	Maltas pagasts	Rēzeknes novada pašvaldība	RV11. Sasniedzamība U24. Sakārtot un attīstīt drošu gājēju, velosatiksmes un transporta infrastruktūru		700 000	PB	ES fondi		Ielas rekonstrukcijas darbi, tajā skaitā apgaismojuma sistēmas izbūve, asfalta segums, ietve. Posma garums: 1,2 km	2019	2019–2025	
51.	Maltas sporta stadiona žoga izbūve	Maltas pagasts	Rēzeknes novada pašvaldība	RV9. Sports U20. Pilnveidot sporta un aktīvās atpūtas materiāltehnisko bāzi un infrastruktūru		50 000	PB	ES fondi		Žoga izbūve, laistīšanas sistēmas ierīkošana sporta stadiona uzturēšanai	2020	2020–2025	
52.	Ēkas Skolas ielā 24 Maltas pagastā rekonstrukcija	Maltas pagasts	Rēzeknes novada pašvaldība	RV2. Izglītība U3. Pilnveidot izglītības iestāžu infrastruktūru un materiāltehnisko bāzi RV5. Pārvalde U12. Uzlabot pašvaldības ēku/īpašumu pārvaldi		400 000	PB	ES fondi		Ēkas rekonstrukcija	2020	2020–2025	Projektēšanas darbi, veikts iepirkums, noslēgts līgums
53.	Elektrojaudas palielināšana Maltas vidusskolas infrastruktūrai	Maltas pagasts	Rēzeknes novada pašvaldība	RV2. Izglītība U3. Pilnveidot izglītības iestāžu infrastruktūru un materiāltehnisko bāzi		35 000	PB	ES fondi		Elektrotīkla jaudas palielināšana un ar to saistīto darbu veikšana	2020	2020–2025	
54.	Pašvaldības nozīmes meliorācijas sistēmu pārbūve Ilzeskalna un Vērēmu pagastos	Ilzeskalna un Vērēmu pagasts	Rēzeknes novada pašvaldība, Vērēmu pagasta pārvalde, Ilzeskalna pagasta pārvalde	RV12. Infrastruktūra U26. Attīstīt publisko inženiertehnisko infrastruktūru		35 044	21 625	13 419		Nodrošināta pašvaldības nozīmes meliorācijas novadgrāvju atjaunošana	2017	2017–2019	Projekta numurs: Nr.17-01-A00403-000137 **Projekts netika īstenots.**
55.	ES mantojuma dienas	Lūznavas pagasta pārvalde	Inga Drele, 29473700, inga.drele@rezeknes novads.lv	RV10. Kultūra U21. Saglabāt esošās tradīcijas un attīstīt daudzveidīgu un kvalitatīvu kultūras piedāvājumu		3 000		VKKF LKP	VKKF LKP	Festivāls	2019	14.09.2019.	Projekta realizācijas termiņš: 01.06.2019.-11.09.2019.
56.	Lūznavas muižas parka teritorijas dabas vērtību saglabāšana un aizsardzība I kārta	Lūznavas pagasts	Inga Drele, 29473700, inga.drele@rezeknes novads.lv	RV15. Dabas aizsardzība U31. Nodrošināt vides aizsardzību, dabas resursu saglabāšanu un ilgtspējīgu apsaimniekošanu	12, 57	16 901		Rēzeknes novada pašvaldības Vides aizsardzības fonda	Rēzeknes novada pašvaldības Vides aizsardzības fonda	Izbūvēta labiekārtota WC Lūznavas muižas parkā.	2017	16.03.2017.–30.10.2019.	

NR.	PROJEKTA NOSAUKUMS	TERITORIJA (VISS NOVADS, PAGASTS, PAGASTU APVIENĪBA)	PROJEKTA IEVIESĒJS, KONTAKTPERSONA, SADARBĪBAS PARTNERIS	ATBILSTĪBA RĪCĪBAS VIRZIENIEM (RV), UZDEVUMIEM (U)	PAPILDINĀTĪBA AR CITIEM PROJEKTIEM (NORĀDĪT PROJEKTA NR.)	INDIKATĪVĀ SUMMA (EIRO)	PAŠVALDĪBAS BUDŽETS	ES FONDU FINANSĒJUMS (NORĀDĪT)	CITI FINANSĒJUMA AVOTI (NORĀDĪT AVOTU)	PROJEKTA PLĀNOTĀS DARBĪBAS, REZULTĀTI, REZULTATĪVIE RĀDĪTĀJI	PROJEKTA UZSĀKŠANAS GADS	PROJEKTA REALIZĀCIJAS TERMIŅŠ	KOMENTĀRS
57.	Lūznavas muižas parka teritorijas dabas vērtību saglabāšana un aizsardzība II kārta	Lūznavas pagasts	Inga Drele, 29473700, inga.drele@rezeknesnovads.lv	RV15. Dabas aizsardzība U31. Nodrošināt vides aizsardzību, dabas resursu saglabāšanu un ilgtspējīgu apsaimniekošanu	12, 56	7 175		Rēzeknes novada pašvaldības Vides aizsardzības fonda	Rēzeknes novada pašvaldības Vides aizsardzības fonda	Lūznavas muižas parka dabas vērtību saglabāšana un aizsardzība	2019	15.04.2019.–30.10.2019.	
58.	Lūznavas muižas vēsturisko interjera priekšmetu restaurācija	Lūznavas pagasts	Inga Drele, 29473700, inga.drele@rezeknesnovads.lv	RV10.Kultūra U23. Sekmēt kultūrmantojuma, kultūras pieminekļu un tradīciju saglabāšanu un atjaunošanu		2 000		VKKF	VKKF	Restaurēts jūgendstila klavieres	2019	19.10.2018.–17.11.2019.	Projekta numurs: 2019-2-KMA032
59.	Džeza festivāls	Lūznavas pagasts	Inga Drele, 29473700, inga.drele@rezeknesnovads.lv	RV10. Kultūra U21. Saglabāt esošās tradīcijas un attīstīt daudzveidīgu un kvalitatīvu kultūras piedāvājumu		3 000		VKKF	VKKF	Festivāls	2019	01.04. 2019. – 01.11.2019.	Projekta numurs: 2019-2-MDM060
60.	Mākslas Pikniks	Lūznavas pagasts	Inga Drele, 29473700, inga.drele@rezeknesnovads.lv	RV10. Kultūra U21. Saglabāt esošās tradīcijas un attīstīt daudzveidīgu un kvalitatīvu kultūras piedāvājumu		5 000	12 000	VKKF	VKKF	Festivāls	2019	17.04.2019.–15.10.2019.	Projekta numurs: 2019-2-STP033
61.	Viesizrāde Lūznavas muižā	Lūznavas pagasts	Inga Drele, 29473700, inga.drele@rezeknesnovads.lv	RV10. Kultūra U21. Saglabāt esošās tradīcijas un attīstīt daudzveidīgu un kvalitatīvu kultūras piedāvājumu		1 500		VKKF	VKKF	Izrāde	2019	01.01.2019.–01.11.2019.	"Pasaules mūzika Lūznavas muižā" Projekta numurs: 2018-3-MDM050-P
62.	Zosnas Kungu mājas arhitektoniskā izpēte	Lūznavas pagasts	Iveta Balčūne, 28661618, iveta.balcune@rezeknesnovads.lv	RV10.Kultūra U23. Sekmēt kultūrmantojuma, kultūras pieminekļu un tradīciju saglabāšanu un atjaunošanu	23	2 000		VKKF	VKKF	AMI	2017	2017 –2019	
63.	Literārās sarunas Lūznavas muižā	Lūznavas pagasts	Inga Drele, 29473700, inga.drele@rezeknesnovads.lv	RV10. Kultūra U21. Saglabāt esošās tradīcijas un attīstīt daudzveidīgu un kvalitatīvu kultūras piedāvājumu		1 400		VKKF	VKKF	4 literāras sarunas	2019	12.04.2019.–30.11.2019.	Projekta numurs: 2019-1-LIT058
64.	Kamermūzika laukos	Lūznavas pagasts	Inga Drele, 29473700, inga.drele@rezeknesnovads.lv	RV10. Kultūra U21. Saglabāt esošās tradīcijas un attīstīt		2 500		VKKF	VKKF	Kamermūzikas cikls	2019	12.01.2019.–30.11.2019.	Zodiaks. Kamermūzika.

NR.	PROJEKTA NOSAUKUMS	TERITORIJA (VISS NOVADS, PAGASTS, PAGASTU APVIENĪBA)	PROJEKTA IEVIESĒJS, KONTAKTPERSONA, SADARBĪBAS PARTNERIS	ATBILSTĪBA RĪCĪBAS VIRZIENIEM (RV), UZDEVUMIEM (U)	PAPILDINĀTĪBA AR CITIEM PROJEKTIEM (NORĀDĪT PROJEKTA NR.)	INDIKATĪVĀ SUMMA (EIRO)	PAŠVALDĪBAS BUDŽETS	ES FONDU FINANSĒJUMS (NORĀDĪT)	CITI FINANSĒJUMA AVOTI (NORĀDĪT AVOTU)	PROJEKTA PLĀNOTĀS DARBĪBAS, REZULTĀTI, REZULTATĪVIE RĀDĪTĀJI	PROJEKTA UZSĀKŠANAS GADS	PROJEKTA REALIZĀCIJAS TERMIŅŠ	KOMENTĀRS
				daudzveidīgu un kvalitatīvu kultūras piedāvājumu									Projekta numurs: 2019-1-MDM052 Projekta realizācijas termiņš: 03.2019. – 06.2019.
65.	Meža dienas	Lūznavas pagasts	Iveta Balčūne, 28661618, iveta.balcune@rezeknesnovads.lv	RV15. Dabas aizsardzība U31. Nodrošināt vides aizsardzību, dabas resursu saglabāšanu un ilgtspējīgu apsaimniekošanu		500		Pašvaldību savienība, Latvijas valsts meži	Pašvaldību savienība, Latvijas valsts meži	Meža dienu projekts	2019	01.02.2019.–15.11.2019.	
66.	Starptautiskā kadriļu nakts Lūznavas muižā	Lūznavas pagasts	Inga Drele, 29473700, inga.drele@rezeknesnovads.lv	RV10. Kultūra U21. Saglabāt esošās tradīcijas un attīstīt daudzveidīgu un kvalitatīvu kultūras piedāvājumu		1 200		VKKF	VKKF	Kadriļu nakts	2019	15.03.2019.–01.11.2019.	"Starptautiskā kadriļu nakts Lūznavas muižā 2019" Projekta numurs: 2019-2-TRK022
67.	Kultūras mantojuma pārmantojamība	Lūznavas pagasts	Inga Drele, 29473700, inga.drele@rezeknesnovads.lv	RV5. Pārvalde U13. Īstenot ārējo sadarbību reģionālā, nacionālā un starptautiskā līmenī		5 000		Ziemeļu ministru padomes birojs Latvijā	Ziemeļu ministru padomes birojs Latvijā	Pieredzes apmaiņas brauciens uz Norvēģiju un Lietuvu	2019	01.01.2019.–01.12.2019.	
68.	Mākslinieku rezidences	Lūznavas pagasts	Inga Drele, 29473700, inga.drele@rezeknesnovads.lv	RV10. Kultūra U21. Saglabāt esošās tradīcijas un attīstīt daudzveidīgu un kvalitatīvu kultūras piedāvājumu		500		Rēzeknes novada pašvaldības KP	Rēzeknes novada pašvaldības KP	Mākslinieku rezidences	2019	15.03.2019.–15.10.2019.	
69.	Āra atpūtas interaktīvās zonas uzlabošana Laizānu parkā pie Liepu pamatskolas	Ozolaines pagasts	Ozolaines pagasta pārvalde	RV13. Publiskā ārtelpa U28. Labiekārtot publiskās teritorijas, zaļās un zilās zonas		10 000	PB	ES fondi		Atjaunota interaktīvā atpūtas zona, veicināta lietderīga laika pavadīšana	2019	2019–2020	
70.	Apsaimniekošanas plānu izstrāde Rēzeknes novada publiskajiem ūdeņiem	Rēzeknes novads	Rēzeknes novada pašvaldība, uzņēmēji	RV15. Dabas aizsardzība U31. Nodrošināt vides aizsardzību, dabas resursu saglabāšanu un ilgtspējīgu apsaimniekošanu		120 000	Pašvaldības budžets		Latvijas Vides aizsardzības fonds	Novada lielākajiem ezeriem tiks izstrādāti kompleksi apsaimniekošanas plāni, sasaistot kopā dabas aizsardzību un ekonomiskās aktivitātes, kā rezultātā tiks veicināta ilgtspējīga ezeru un piekrastes attīstība, apsaimniekošana un dabas vērtību saglabāšana.	2020	2019–2021	
71.	Rēzeknes upes tīrīšana	Rēzeknes novads	Rēzeknes novada pašvaldība, uzņēmēji	RV15. Dabas aizsardzība		800 000	Pašvaldības budžets		Latvijas Vides aizsardzības fonds	Attīrīt Rēzeknes upes posmus no aizsprostiem, sanesumiem un sagāztiem kokiem, kā rezultātā tiktu samazināta	2019	2019–2021	

NR.	PROJEKTA NOSAUKUMS	TERITORIJA (VISS NOVADS, PAGASTS, PAGASTU APVIENĪBA)	PROJEKTA IEVIESĒJS, KONTAKTPERSONA, SADARBĪBAS PARTNERIS	ATBILSTĪBA RĪCĪBAS VIRZIENIEM (RV), UZDEVUMIEM (U)	PAPILDINĀTĪBA AR CITIEM PROJEKTIEM (NORĀDĪT PROJEKTA NR.)	INDIKATĪVĀ SUMMA (EIRO)	PAŠVALDĪBAS BUDŽETS	ES FONDU FINANSĒJUMS (NORĀDĪT)	CITI FINANSĒJUMA AVOTI (NORĀDĪT AVOTU)	PROJEKTA PLĀNOTĀS DARBĪBAS, REZULTĀTI, REZULTATĪVIE RĀDĪTĀJI	PROJEKTA UZSĀKŠANAS GADS	PROJEKTA REALIZĀCIJAS TERMIŅŠ	KOMENTĀRS
				U31. Nodrošināt vides aizsardzību, dabas resursu saglabāšanu un ilgtspējīgu apsaimniekošanu						plūdu iespējamība un uzlabots upes ekoloģiskais un hidroloģiskais stāvoklis.			
72.	Vides objektu "Rēzeknes novads" izstrāde un izvietošana pie galvenajiem autoceļiem	Rēzeknes novads	Rēzeknes novada pašvaldība	RV13. Publiskā ārtelpa U28. Labiekārtot publiskās teritorijas, zaļās un zilās zonas		100 000	Pašvaldības budžets			Izstrādāts vides objekta projekts, objektu izbūvēti pie galvenajiem autoceļiem	2019	2019–2021	
73.	Amatniecība bez robežām (CRAFTS) 1., 2.kārta	Lūznavas pagasts	Rēzeknes novada pašvaldība, kontaktpersona Anna Jaudzema	RV4. Tūrisms un amatniecība U10. Atbalstīt amatniecības un mājražošanas attīstību un darbību novadā		160 000	100 000	60 000 ERAF		Rekonstruēta Lūznavas muižas kompleksa smēde, veiktas aktivitātes amatniecības tradīciju saglabāšanai	2019	2019–2021	LV-RU-018 „Craftsmanship without Borders"/"Amatniecība bez robežām" - "CRAFTS" Projekta plānotais realizācijas termiņš: 01.06.2019.-31.08.2021. Summa: 52500,00
74.	Sabiedrībā balstītu sociālo pakalpojumu infrastruktūras izveide un attīstība Rēzeknes novadā	Dricānu, Stružānu, Silmalas pagasts	Rēzeknes novada pašvaldība, kontaktpersona Brigita Arbidāne	RV7. Sociālā aprūpe U17. Attīstīt sociālo infrastruktūru un materiāltehnisko bāzi		700 000	164 847	508 246 ERAF	26 907 Valsts budžeta dotācija	Izveidoti grupu dzīvokļi un dienas aprūpes centrs personām ar garīga rakstura traucējumiem, izveidots dienas aprūpes un sociālās rehabilitācijas pakalpojumu centrs bērniem ar funkcionāliem traucējumiem, izveidota jauniešu māja bērniem ārpus ģimenes aprūpē	2019	2019–2020	Projekta plānotais realizācijas termiņš: 02.2020.-08.2021. Projekta numurs: 9.3.1.1/19/I/047 Divu ēku pārbūve un aprīkošana sociālo pakalpojumu sniegšanai (Rēzeknes novada Dricānu pagasta Pilcene, Silmalas pagasta Vecružina)
75.	"Sports for social inclusion of at–isk teenagers"	Rēzeknes novads	Rēzeknes novada pašvaldība, kontaktpersona Anna Jaudzema	RV9. Sports U20. Pilnveidot sporta un aktīvās atpūtas materiāltehnisko		43 449	6 517	36 932 ERAF		Attīstīt sporta bāzi pašvaldības teritorijā	2018	2018–2020	Projekts sagatavots, iesniegts, tiek gaidīt atbilde no partneriem.

NR.	PROJEKTA NOSAUKUMS	TERITORIJA (VISS NOVADS, PAGASTS, PAGASTU APVIENĪBA)	PROJEKTA IEVIESĒJS, KONTAKTPERSONA, SADARBĪBAS PARTNERIS	ATBILSTĪBA RĪCĪBAS VIRZIENIEM (RV), UZDEVUMIEM (U)	PAPILDINĀTĪBA AR CITIEM PROJEKTIEM (NORĀDĪT PROJEKTA NR.)	INDIKATĪVĀ SUMMA (EIRO)	PAŠVALDĪBAS BUDŽETS	ES FONDU FINANSĒJUMS (NORĀDĪT)	CITI FINANSĒJUMA AVOTI (NORĀDĪT AVOTU)	PROJEKTA PLĀNOTĀS DARBĪBAS, REZULTĀTI, REZULTATĪVIE RĀDĪTĀJI	PROJEKTA UZSĀKŠANAS GADS	PROJEKTA REALIZĀCIJAS TERMIŅŠ	KOMENTĀRS
				bāzi un infrastruktūru									
76.	Kaunatas pagasta degradēto teritoriju sakopšana	Kaunatas pagasts	Kaunatas p.p.	RV15. Dabas aizsardzība U31. Nodrošināt vides aizsardzību, dabas resursu saglabāšanu un ilgtspējīgu apsaimniekošanu		7 330	PB	7 330	Vides fonds	Revitalizētas teritorijas, attīstītas saimnieciskās darbības teritorijas, palielinātas privāto dzīvojamo māju apbūves teritorijas, radīta labvēlīga vide investīciju piesaistei un uzņēmējdarbības veicināšanai	2019	2023	
77.	Apgaismojuma ierīkošana Kaunatas ielās	Kaunatas pagasts	Kaunatas p.p.	RV11. Sasniedzamība U24. Sakārtot un attīstīt drošu gājēju, velosatiksmes un transporta infrastruktūru		150 000	PB			Apgaismojuma ierīkošana Rāznas iela, Dārzu iela, Ziedu iela, Upes iela	2018	2025	Apgaismojums ierīkots Rāznas ielā, Dārzu ielā, Ziedu ielā.
78.	Kultūras iestāžu pielāgošana personām ar kustību traucējumiem	Kaunatas pagasts	Kaunatas p.p.	RV10. Kultūra U22. Attīstīt kultūras iestāžu/objektu infrastruktūru un materiāltehnisko bāzi		22 000	PB	20 000	ELFLA	Sakārtotas un pielāgotas tualetes, uzbrauktuve Kaunatas kultūras namā	2019	2020	Vides pielāgošana cilvēkiem ar īpašām vajadzībām, Projekta numurs: 17-01-AL15-A019.2203-000002 Projekta realizācijas termiņš: 28.06.2017.-31.03.2019. Aprīkojuma iegāde Kaunatas tautas nama kultūras pasākumu nodrošināšanai, Projekta numurs: 19-01-AL15-A019.2202-000005 Projekta realizācijas termiņš: 13.09.2019.-31.05.2020.
79.	Publiskās zaļās zonas labiekārtošana	Kaunatas pagasts	Kaunatas p.p.	RV.13 Publiskā ārtelpa U28. Labiekārtot publiskās teritorijas, zaļās un zilās zonas		22 000	PB	2 000	ELFLA	Sakārtots Kaunatas ciema centrs, apgaismota estrāde, iztīrīts dīķis iegādāti soli	2019	2020	"Saglabāsim un popularizēsim Rāznas ezeru" Projekta numurs: 19-01AL15-

NR.	PROJEKTA NOSAUKUMS	TERITORIJA (VISS NOVADS, PAGASTS, PAGASTU APVIENĪBA)	PROJEKTA IEVIESĒJS, KONTAKTPERSONA, SADARBĪBAS PARTNERIS	ATBILSTĪBA RĪCĪBAS VIRZIENIEM (RV), UZDEVUMIEM (U)	PAPILDINĀTĪBA AR CITIEM PROJEKTIEM (NORĀDĪT PROJEKTA NR.)	INDIKATĪVĀ SUMMA (EIRO)	PAŠVALDĪBAS BUDŽETS	ES FONDU FINANSĒJUMS (NORĀDĪT)	CITI FINANSĒJUMA AVOTI (NORĀDĪT AVOTU)	PROJEKTA PLĀNOTĀS DARBĪBAS, REZULTĀTI, REZULTATĪVIE RĀDĪTĀJI	PROJEKTA UZSĀKŠANAS GADS	PROJEKTA REALIZĀCIJAS TERMIŅŠ	KOMENTĀRS
				RV15. Dabas aizsardzība U31. Nodrošināt vides aizsardzību, dabas resursu saglabāšanu un ilgtspējīgu apsaimniekošanu									A019.2201-000004, (infrastruktūras uzlabošana, pontona uzstādīšana) Projekta termiņš ir līdz 22.08.2021. Aktivitātes ir gandrīz pabeigtas.
80.	Vecticībnieku lūgšanas nama rekonstrukcija	Mākoņkalna pagasts	Mākoņkalna p.p.	RV10. Kultūra U23. Sekmēt kultūrmantojuma, kultūras pieminekļu un tradīciju saglabāšanu un atjaunošanu		33 000	PB	30 000	ELFLA	Rekonstruēts Vecticībnieku lūgšanu nams	2020	2025	
81.	Sanitāro mezglu un kanalizācijas sistēmas maiņa	Vērēmu pagasts	Vērēmu pamatskola	RV2. Izglītība, U3. Pilnveidot izglītības iestāžu infrastruktūru un materiāltehnisko bāzi		80 000	32 000	48 000		Pārplānoti un modernizēt skolas sanitārie mezgli. Nomainīta kanalizācijas sistēma pamatskolas un bērnudārza telpās. Veikts kosmētiskais remonts pēc pārbūves darbiem.	2020	2020	
82.	Vides pieejamības nodrošināšana Lendžu pagasta pārvaldes administratīvajā ēkā, izbūvējot liftu.	Lendžu pagasts	Lendžu pagasta pārvalde	RV5. Pārvalde U12. Uzlabot pašvaldības ēku/īpašumu pārvaldi RV6. Veselība U14. Pilnveidot veselības aprūpes pakalpojumus, pieejamību RV10. Kultūra U22. Attīstīt kultūras iestāžu/objektu infrastruktūru un materiāltehnisko bāzi RV12. Infrastruktūra U26. Attīstīt publisko inženiertehnisko infrastruktūru		70 000	70 000			Izbūvēts lifts līdz 3.stāvam. Nodrošināta pieejamība bibliotēkai, pagasta pārvaldei, Lendžu FAP, sociālajam darbiniekam.	2019–2021	2019–2021	
83.	L.Rancānes Makašānu Amatu vidusskolas teritorijas labiekārtošana Vērēmu pagastā	Vērēmu pagasts	Vladimirs Bistrovs	RV2. Izglītība U2. Uzlabot izglītības kvalitāti, piedāvājumu un pieejamību U3. Pilnveidot izglītības iestāžu	19., 26	60 000	24 000	36 000	Valsts dotācija	Rancānes Makašānu Amatu vidusskolas piebraucamā ceļa 9629 lugulova 0,53 km izbūve ar dubultās virsmas segumu un skolas teritorijas ietvju un laukumu bruģēšana, apgaismojuma ierīkošana.	2021	6 mēneši	

NR.	PROJEKTA NOSAUKUMS	TERITORIJA (VISS NOVADS, PAGASTS, PAGASTU APVIENĪBA)	PROJEKTA IEVIESĒJS, KONTAKTPERSONA, SADARBĪBAS PARTNERIS	ATBILSTĪBA RĪCĪBAS VIRZIENIEM (RV), UZDEVUMIEM (U)	PAPILDINĀTĪBA AR CITIEM PROJEKTIEM (NORĀDĪT PROJEKTA NR.)	INDIKATĪVĀ SUMMA (EIRO)	PAŠVALDĪBAS BUDŽETS	ES FONDU FINANSĒJUMS (NORĀDĪT)	CITI FINANSĒJUMA AVOTI (NORĀDĪT AVOTU)	PROJEKTA PLĀNOTĀS DARBĪBAS, REZULTĀTI, REZULTATĪVIE RĀDĪTĀJI	PROJEKTA UZSĀKŠANAS GADS	PROJEKTA REALIZĀCIJAS TERMIŅŠ	KOMENTĀRS
				infrastruktūru un materiāltehnisko bāzi									
84.	Autostāvvietas izbūve pie Gailumu ezera peldvietas	Ilzeskalna pagasts	RNP	RV13 Publiskā ārtelpa U28 Labiekārtot publiskās teritorijas un zaļās un zilās zonas		1 000	Pašvaldības budžets			Labiekārtota autostāvvieta pie Gailumu ezera peldvietas	2019	2019–2020	
85.	Ilzeskalna tautas nama jumta remontdarbi	Ilzeskalna pagasts	RNP	RV5 Pārvalde U12 Uzlabot pašvaldības ēku/īpašumu pārvaldi		5 000	Pašvaldības budžets			Veikta tautas nama jumta seguma atjaunošana	2019	2019	
86.	Ilzeskalna PII apkures un ventilācijas sistēmas vienkāršotā atjaunošana	Ilzeskalna pagasts	RNP	RV5 Pārvalde U12 Uzlabot pašvaldības ēku/īpašumu pārvaldi		123 706	Pašvaldības budžets	ERAF		Atjaunota PII iekšējā apkures un ventilācijas sistēma	2020	2020–2025	
87.	Katlu mājas rekonstrukcija Ilzeskalnā	Ilzeskalna pagasts	RNP	RV5 Pārvalde U12 Uzlabot pašvaldības ēku/īpašumu pārvaldi		6 000	Pašvaldības budžets			Nomainīti apkures katli	2019	2020	
88.	Tautas nama skatuves renovācija un aizkaru nomaiņa	Ilzeskalna pagasts	RNP	RV10 Kultūra U22 Attīstīt kultūras iestāžu materiāltehnisko bāzi un infrastruktūru		3 000	Pašvaldības budžets			Veikti tautas nama lielās zāles skatuves remontdarbi, iegādāti un uzstādīti jauni skatuves aizkari	2020	2021	
89.	Zāles grīdas nomaiņa Ilzeskalna PII	Ilzeskalna pagasts	RNP	RV2 Izglītība U3 Pilnveidot izglītības iestāžu infrastruktūru un materiāltehnisko bāzi		3 000	Pašvaldības budžets			Nomainīta grīda pirmsskolas izglītības iestādē	2019	2019	
90.	Āra atpūtas zonas izveidošana Ilzeskalna centrā	Ilzeskalna pagasts	RNP	RV13 Publiskā ārtelpa U28 Labiekārtot publiskās teritorijas un zaļās un zilās zonas		5 000	Pašvaldības budžets			Izveidota un labiekārtota āra atpūtas zona	2022	2025	
91.	Silmalas pagasta Tiskādu vidusskolas stadiona rekonstrukcija	Maltas pagastu apvienība	Silmalas pagasts	RV2.Izglītība, U3.Pilnveidot izglītības iestāžu infrastruktūru un materiāltehnisko bāzi		465 000	PB	ES fondi		Veikta stadiona rekonstrukcija	2020	2020–2022	
92.	Degradēto pašvaldības ēku revitalizācija komercdarbības attīstībai	Rēzeknes novada pašvaldība	Rēzeknes pilsētas dome, Viļānu novada pašvaldība, Rēzeknes novada pašvaldība	RV3. Uzņēmējdarbības vide U6. Sakārtot un attīstīt infrastruktūru		3 750 000	750 000	ERAF 3 000 000	Valsts budžeta dotācija	Degradētās pašvaldības ēkas pašvaldība nevar piedāvāt investoriem to izmantošanai neatbilstoša tehniskā stāvokļa dēļ. Projekta ietvaros pārbūvētās pašvaldības ēkas tiks izsolītas nomā komersantiem	2019	2021	

NR.	PROJEKTA NOSAUKUMS	TERITORIJA (VISS NOVADS, PAGASTS, PAGASTU APVIENĪBA)	PROJEKTA IEVIESĒJS, KONTAKTPERSONA, SADARBĪBAS PARTNERIS	ATBILSTĪBA RĪCĪBAS VIRZIENIEM (RV), UZDEVUMIEM (U)	PAPILDINĀTĪBA AR CITIEM PROJEKTIEM (NORĀDĪT PROJEKTA NR.)	INDIKATĪVĀ SUMMA (EIRO)	PAŠVALDĪBAS BUDŽETS	ES FONDU FINANSĒJUMS (NORĀDĪT)	CITI FINANSĒJUMA AVOTI (NORĀDĪT AVOTU)	PROJEKTA PLĀNOTĀS DARBĪBAS, REZULTĀTI, REZULTATĪVIE RĀDĪTĀJI	PROJEKTA UZSĀKŠANAS GADS	PROJEKTA REALIZĀCIJAS TERMIŅŠ	KOMENTĀRS
	Rēzeknes novadā			uzņēmējdarbības vides atbalstam						uzņēmējdarbības veikšanai, piesaistot arī LIAA biznesa inkubatoru atbalstu uzņēmējdarbības uzsācējiem. Renovētās ēkas tiks veidotas kā dažādu un daudzveidīgu pakalpojumu sniegšanas vietas (t.sk. tūrisma mītnes, pansijas, ēdināšanas uzņēmumi, nomas			
93.	Patēriņa un iepirkšanās kultūras ieradumu maiņa Eiropā/ Changing attitudes about shopping and consumption addressing develepment in Europe – CASCADE	Rēzeknes novads	Rēzeknes novada pašvaldība, ALDA – Association of Local Democracy Agencies (Eiropas Pašvaldību asociāciju un nevalstisko organizāciju apvienība, Francija) (I.Rimšāne)	RV1. Kopiena U1. Sekmēt kopienu aktivitāti un sadarbību RV2. Izglītība U2. Uzlabot izglītības kvalitāti, piedāvājumu un pieejamību U4. Attīstīt interešu un profesionālās ievirzes izglītības iespējas U5. Pilnveidot un attīstīt prasmes un iemaņas dažādām mērķa grupām		15 000	15 000	ES programma "DEAR"		Projekta ietvaros dažādu Eiropas valstu partneri, kas iekļauj pašvaldības, biedrības, jauniešu organizācijas, vienosies kopējā kampaņā, kas informēs, izglītos un iesaistīs aktivitātēs iedzīvotājus, it īpaši jauniešus, par patēriņa kultūras ietekmi un attīstību Eiropas Savienībā. Projekta rezultātā tiks palielināta iedzīvotāju izpratne un kritiskā pieeja par ražošanas un patēriņa ietekmi uz vidi, popularizēts ilgtspējīgs patēriņš, ražošana un dzīvesveids, uzlabota iedzīvotāju mobilitāte.	2019	2019–2023	Sagatavots projekts, netika apstiprināts
94.	Centrālā ceļa Pleikšņos 1,4 km garumā pārbūve	Ozolaines pagasts, Maltas pagastu apvienība	Rēzeknes novada pašvaldība, kontaktpersona (B.Arbidāne)	RV3. Uzņēmējdarbības vide U6. Sakārtot un attīstīt infrastruktūru uzņēmējdarbības vides atbalstam RV11. Sasniedzamība U24. Sakārtot un attīstīt drošu gājēju, velosatiksmes un transporta infrastruktūru		800 000	200 000		Valsts aizdevums	Asfaltētas ielas pārbūve, ietves un apgaismojuma izbūve, lietus ūdens kanalizācijas pārbūve	06.2020.	12.2021.	

10.Tabulā apkopota informācija par pašvaldībā 2019.gadā un 2020.gadā īstenotajiem Eiropas Savienības fondu un citas ārvalstu finanšu palīdzības projektiem, informācija apkopota pēc pašvaldībā pieejamās informācijas uz 2020.gada 31.decembri.

10. TABULA. PROJEKTI, KURU ĪSTENOŠANA PABEIGTA 2019. VAI 2020. GADĀ

Nr.p.k.	PROJEKTA NOSAUKUMS UN NUMURS (JA NOSAUKUMS NEPASKAIDRO PROJEKTA BŪTĪBU, MINĒT GALVENO AKTIVIĀTI)	FINANŠU INSTRUMENTA NOSAUKUMS	PROJEKTA UZRAUGOŠĀ INSTITŪCIJA	PROJEKTA ĪSTENOŠANAS TERMIŅŠ (NO-LĪDZ)	PROJEKTA NORISES VIETA	FINANSĒJUMS (EURO)		CITA BŪTISKA INFORMĀCIJA
						kopējais	tai skaitā publiskais	
DRICĀNU APVIENĪBA								
DRICĀNU PAGASTS								
1.	Dricānu kultūras nama zāles grīdas seguma atjaunošana un skatuves modernizācija 19/01/AL15/A019.2201/000002	ELFLA	LAD	13.09.2019 - 01.09.2020.	Dricānu kultūras nams	34918,52	3491,85	
2.	Dricānu kultūras nama skatuves apgaismojuma modernizācija 19/01/AL15/019.2202/000002	ELFLA	LAD	13.09.2019 - 01.09.2020.	Dricānu kultūras nams	6999,25	699,93	
SAKSTAGALA PAGASTS								
3.	"Autostāvvietas izbūve F.Trasuna muzeja "Kolnasāta teritorijā un muzeja dzīvojamās mājas protezēšana", Nr. 17-01-AL15-A019.2201-000001	ELFLA	LAD	03.07.2017.-30.06.2019.	Sakstagala pagasts	29 300,00	26 370,00	
4.	"Sakstagala Jāņa klīdzēja pamatskolas ēkas energoefektivitātes uzlabošana" 4.2.2.0/17/I/069	ERAF	CFLA	28.06.2018.-27.06.2019.	Sakstagala pagasts	256 564,71	218 080,00	
STRŪŽĀNU PAGASTS								
5.	Rotaļu laukuma izveide Strūžānos. 10.10.2018 Nr.016-11/18/233-e	ELFLA	LAD	08.06.2018.-07.06.2019.	RNP Stružānu pagasts	6890,95	6201,95	
6.	Koncerttērpu iegāde Strūžānu un Dricānu pagasta kultūras nama sieviešu korim Taunadze. 09.09.2019 Nr:01.6-11/19/428-e	ELFLA	LAD	09.09.2019-04.02.2020	RNP Stružānu pagasts, kultūras nams	4670	4203	
7.	Sociālo prasmju un iemaņu centra „Sniedz roku" izveide Strūžānu pagasta kultūras namā. 13.09.2019 Nr.01.6-11/19/446-e	ELFLA	LAD	13.09.2019-01.09.2020	RNP Stružānu pagasts, kultūras nams	6969,11	6272	

Nr.p.k.	PROJEKTA NOSAUKUMS UN NUMURS (JA NOSAUKUMS NEPASKAIDRO PROJEKTA BŪTĪBU, MINĒT GALVENO AKTIVIĀTI)	FINANŠU INSTRUMENTA NOSAUKUMS	PROJEKTA UZRAUGOŠĀ INSTITŪCIJA	PROJEKTA ĪSTENOŠANAS TERMIŅŠ (NO-LĪDZ)	PROJEKTA NORISES VIETA	FINANSĒJUMS (EURO)		CITA BŪTISKA INFORMĀCIJA
						kopējais	tai skaitā publiskais	
NAUTRĒNU APVIENĪBA								
BĒRZGALES PAGASTS								
8.	Kas pagātni pētī - nākotni svētī, 17-01-AL15-A019.2202-000035	ELFLA	LAD	27.02.2018. - 30.04.2019.	Bērzgales pagasts	5193,84	4674,46	Bērzgales pagastā pie kultūrvēstures un dabas objektiem tika izvietoti stendi un informācijas plāksnes ar vēsturiskām ziņām un informāciju par objektu. un uzstādīja afišu stendu Marientāles ciemam un afišu stabu un puķu kastes Bērzgales centram
9.	Kultūra vieno gadsimtus, 19-01-AL15-A019.2202-000016	ELFLA	LAD	09.09.2019. - 22.07.2020.	Bērzgales pagasts	4695,8	4226,22	iegādāti tērpi vokālajam ansamblim, digitālās klavieres, projektors, portatīvais dators kultūras nama vajadzībām
10.	Vienādas iespējas visiem,19-01-AL15-A019.2203-000006	ELFLA	LAD	30.08.2019.- 22.07.2020.	Bērzgales pagasts	20073,90	18000,00	kultūras namā uzstādīts diagonālais kāpņu pacēlājs, iegādāts mobilais kāpurķēžu ratiņkrēsku pacēlājs
ILZESKALNA PAGASTS								
11.	"Silto smilšu istabas izveide Ilzeskalnā" Nr.19-01-AL15-A019.2203-000005	ELFLA	LAD	09.09.2019.- 09.10.2020.	Ilzesklana pagasta pirmskolas izglītības iestāde	18773,15	13001	
NAUTRĒNU PAGASTS								
12.	Dejosim ar prieku, 19-01-AL15-A019.2202-000015 (tautu tērpu iegāde)	ELFLA	LAD	26.07.2019 - 31.10.2019	Nautrēnu pagasts	4372,12	3934,91	
VĒRĒMU PAGASTS								

Nr.p.k.	PROJEKTA NOSAUKUMS UN NUMURS (JA NOSAUKUMS NEPASKAIDRO PROJEKTA BŪTĪBU, MINĒT GALVENO AKTIVIĀTI)	FINANŠU INSTRUMENTA NOSAUKUMS	PROJEKTA UZRAUGOŠĀ INSTITŪCIJA	PROJEKTA ĪSTENOŠANAS TERMIŅŠ (NO-LĪDZ)	PROJEKTA NORISES VIETA	FINANSĒJUMS (EURO)		CITA BŪTISKA INFORMĀCIJA
						kopējais	tai skaitā publiskais	
13.	Tautas tērpu iegāde Vērēmu pagasta deju kolektīvam "Kūzuls", 19-01-AL15-A019.2202-000014	ELFLA	LAD	30.08.2019.-26.08.2020.	Vērēmu pagasts	4520,56	4068,5	
MALTAS APVIENĪBA								
MALTAS PAGASTS								
14.	”Āra deju plača ierīkošana pie Maltas kultūras nama”Nr.19-01-AL15-A019.2201-000008	ELFLA	LAD	22.08.2019.-31.07.2020.	Teritorija pie Maltas kultūras nama	9 018,31	7 342,25	
FEIMAŅU PAGASTS								
15.	"Skatuves aizkaru iegāde un uzstādīšana Feimaņu kultūras namam”, 19-01-AL15-A019.2202-000012	ELFLA	LAD	08.10.2019.-06.12.2019.	Feimaņu pagasts	6993,61	699,36	
16.	“Feimaņu pagasta deju kolektīvu skatuves tērpu iegāde”, 19-01-AL15-A019.2202-000013	ELFLA	LAD	01.10.2019.-28.02.2020.	Feimaņu pagasts	3583.75	358.38	
LŪZNAVAS PAGASTS								
17.	ES Kultūras mantojuma dienas	Europe Direct	Europe Direct	01.06.2019.-11.09.2019.	Lūznava	500	2 000	
18.	"Jūgendstila tērpu kolekcija Kadriļu deju grupas radošās darbības nodrošinājumam” Nr.19-01-AL15-A019.2202-000010	ELFLA	LAD	09.05.2019. - 31.12.2019.	Lūznava	5000	4500	
19.	Radošuma kvartāls (Partneri)	British Council	British Council	01.05.2019. - 30.09.2019.	Lūznava	7121	7121	
OZOLAINES PAGASTS								
20.	Sociālā atbalsta un pašapkalpošanās prasmju telpa Ozolaines Tautas namā, Nr.19-01-AL15-A019.2203-000004	ELFLA	LAD	01.10.2019. - 01.08.2020.	Ozolaine	9429,21	8486,29	
SILMALAS PAGASTS								

Nr.p.k.	PROJEKTA NOSAUKUMS UN NUMURS (JA NOSAUKUMS NEPASKAIDRO PROJEKTA BŪTĪBU, MINĒT GALVENO AKTIVIĀTI)	FINANŠU INSTRUMENTA NOSAUKUMS	PROJEKTA UZRAUGOŠĀ INSTITŪCIJA	PROJEKTA ĪSTENOŠANAS TERMIŅŠ (NO-LĪDZ)	PROJEKTA NORISES VIETA	FINANSĒJUMS (EURO)		CITA BŪTISKA INFORMĀCIJA
						kopējais	tai skaitā publiskais	
21.	Tērpu iegāde deju ansamblim I-deja, Nr.19-01-AL15-A019.2202-000011	ELFLA	LAD	26.07.2019.-03.02.2020.	Silmalas pagasts	4589,29	4130,36	
KAUNATAS APVIENĪBA								
KAUNATAS PAGASTS								
22.	Vides pielāgošana cilvēkiem ar īpašām vajadzībām, 17-01-AL15-A019.2203-000002	ELFLA	LAD	28.06.2017.-31.03.2019.	Kaunatas pagasts	13268,83	9700,86	
23.	Aprīkojuma iegāde Kaunatas tautas nama kultūras pasākumu nodrošināšanai, 19-01-AL15-A019.2202-000005	ELFLA	LAD	13.09.2019.-31.05.2020.	Kaunatas tautas nams	7000	6300	
MĀKOŅKALNA PAGASTS								
24.	Vides pielāgošana Mākoņkalna pagasta ēkā, 17-01-AL15-A019.2203-000011	ELFLA	LAD	16.06.2017.-31.03.2019.	Mākoņkalna pagsats	9240	8316	
25.	Aprīkojuma iegāde Mākoņkalna kultūras nama darbības pilnveidošanai, 17-01-AL15-A019.2202-000045	ELFLA	LAD	01.02.2018.-31.12.2023.	Mākoņkalna pagsats	1560,52	1160,72	
STOĻEROVAS PAGASTS								
26.	Deju kolektīva""RĒZNA" tautas tērpu un apavu iegāde Nr.19-01-AL15-A019,2202-000006	ELFLA	LAD	23.08.2019. – 22.08.2020.	Stoļerova	5000	4998,2	
RĒZEKNES NOVADA PAŠVALDĪBAS ADMINISTRĀCIJA								
27.	Pašvaldības ceļu infrastruktūras uzlabošana Rēzeknes novadā, 1.kārta, Nr.17-01-A00702-000052, Veikta 3 pašvaldības ceļu pārbūve.	ELFLA	LAD	24.11.2017.-31.10.2019.	Rēzeknes novada Čornajas, Silmalas, Griškānu pagastos.	1 044 746,83	940272,14	ELFLA 90%, pašvaldība 10%

Nr.p.k.	PROJEKTA NOSAUKUMS UN NUMURS (JA NOSAUKUMS NEPASKAIDRO PROJEKTA BŪTĪBU, MINĒT GALVENO AKTIVIĀTI)	FINANŠU INSTRUMENTA NOSAUKUMS	PROJEKTA UZRAUGOŠĀ INSTITŪCIJA	PROJEKTA ĪSTENOŠANAS TERMIŅŠ (NO-LĪDZ)	PROJEKTA NORISES VIETA	FINANSĒJUMS (EURO)		CITA BŪTISKA INFORMĀCIJA
						kopējais	tai skaitā publiskais	
28.	Pašvaldības ceļu infrastruktūras uzlabošana Rēzeknes novadā, 3.kārta, .Nr. 18-01-A00702-000006, Veikta 6 pašvaldības ceļu pārbūve.	ELFLA	LAD	05.04.2018.-21.04.2020.	Rēzeknes novada Ozolaines, Ozolmuižas, Feimaņu, Pušas, Kaunatas, Stoļerovas pagastos.	1 102 446,25	987323,57	ELFLA 90%, pašvaldība 10%; Pabeigts 15.10.2020.
29.	LLI-386 "Transformations from slum to Chic"/ "Degradēto teritoriju revitalizācija" (Trans-form) Pašvaldību īpašumā esošo degradēto teritoriju sakārtošana, pārveidojot tās par pievilcīgām un ilgtspējīgi izmantojamām.	Latvijas un Lietuvas pārrobežu sadarbības programma 2014.-2020. gadam	VARAM un Apvienotais Tehniskais Sekretariāts	03.04.2018.-02.04.2020.	Pārrobežu projekts/ Rēzeknes novads	75760,00	68184,00	
30.	LLI-341 "Social inclusion of elderly people/ Senioru sociālā iekļaušana" (Aging in comfort).Senioru dzīves kvalitātes uzlabošana, piedāvājot mobilo brigāžu pakalpojumus Rēzeknes novadā.	Latvijas un Lietuvas pārrobežu sadarbības programma 2014.-2020. gadam	VARAM un Apvienotais Tehniskais Sekretariāts	10.05.2018. – 09.11.2019.	Pārrobežu projekts/ Rēzeknes novads	65409,07	6540,09	
31.	Nr: 588195-CITIZ-1-2017-1-BE-CITIZ-NT CRISCO:Crossroad of the Regions - fostering involvement of all citizens in local life to Improve Social Cohesion. Iedzīvotāju sociālās atstumtības faktora mazināšana Rēzeknes novadā.	ES programma "Eiropa pilsoņiem"	Programmas birojs Briselē	01.09.2017-31.08.2019	Pārrobežu projekts/ Rēzeknes novads	3000	3000	
32.	Nr. 570594-CREA-1-2016-1-IE-CULT-COOP1 “European Connections in Digital Arts – EUCIDA” Digitālās mākslas popularizēšana Rēzeknes novadā.	ES programma "Radošā Eiropa"	Programmas birojs Briselē	01.07.2016-20.01.2020.	Pārrobežu projekts/ Rēzeknes novads	75400,94	36402,77	

Nr.p.k.	PROJEKTA NOSAUKUMS UN NUMURS (JA NOSAUKUMS NEPASKAIDRO PROJEKTA BŪTĪBU, MINĒT GALVENO AKTIVIĀTI)	FINANŠU INSTRUMENTA NOSAUKUMS	PROJEKTA UZRAUGOŠĀ INSTITŪCIJA	PROJEKTA ĪSTENOŠANAS TERMIŅŠ (NO-LĪDZ)	PROJEKTA NORISES VIETA	FINANSĒJUMS (EURO)		CITA BŪTISKA INFORMĀCIJA
						kopējais	tai skaitā publiskais	
33.	"Industriālo teritoriju tīklojuma izveide uzņēmējdarbības veicināšanai Rēzeknes pilsētas, Rēzeknes un Viļānu novados" Nr. 5.6.2.0/16/I/018 Veikta pašvaldības 13 ceļu/ielu pārbūve.	ERAF	CFLA	15.09.2017.-31.12.2020.	Rēzeknes novada Vērēmu, Sakstagala, Stoļerovas, Maltas, Mākoņkalna, Lūznavas, Ilzeskalna, Ozolaines, Feimaņu, Griškānu pagasti	4 696 392,05	4 203 207,88	Rēzeknes novada pašvaldība ir projekta partneris. 2021.gadā tiks saņemts no CFLA pēdējais maksājums 10% apmērā no ERAF finansējuma
34.	"Pašvaldības ceļu infrastruktūras uzlabošana Rēzeknes novadā, 4. kārta" 18-01-A00702-000013 Veikta 5 pašvaldības ceļu pārbūve.	ELFLA	LAD	03.04.2018.-01.08.2020.	Rēzeknes novada Vērēmu, Nagļu, Lendžu, Audriņu, Gaigalavas pagasti	1 388 560,03	1 147 941,20	

11.Tabulā apkopota informācija par Eiropas Savienības fondu un citas ārvalstu finanšu palīdzības projektiem, kuru īstenošana pašvaldībā ir uzsākta un tiek turpināta. Informācija apkopota pēc pašvaldībā pieejamās informācijas uz 2020.gada 31.decembri.

11. TABULA. PROJEKTI, KURU ĪSTENOŠANA IR UZSĀKTA UN TIEK TURPINĀTA

NR.P.K.	PROJEKTA NOSAUKUMS UN NUMURS (JA NOSAUKUMS NEPASKAIDRO PROJEKTA BŪTĪBU, MINĒT GALVENO AKTIVIĀTI)	FINANŠU INSTRUMENTA NOSAUKUMS	PROJEKTA UZRAUGOŠĀ INSTITŪCIJA UN DOKUMENTS, KAS PAMATO FINANSĒJUMA PIEŠĶIRŠANU PROJEKTAM	PROJEKTA ĪSTENOŠANAS TERMIŅŠ (NO-LĪDZ)	PROJEKTA NORISES VIETA	FINANSĒJUMS (EURO)		CITA BŪTISKA INFORMĀCIJA
						kopējais	tai skaitā publiskais	
DRICĀNU PAGASTU APVIENĪBA								
GAIGALAVAS PAGASTS								
1.	Programma ERASMUS+ "Share, explore, enrich- SEE for better life" Projekta nr. 2020-1-PL01-KA229-082029_4, Skolu apmaiņas partnerība (KA 229)	ERASMUS	Valsts Izglītības Attīstības Aģentūra, 2020. gada 6.oktobra finansējuma līgums Nr. 2020-1-PL01-KA229-082029_4	01.09.2020.-31.08.2022.	Latvija, Polija, Horvātija, Itālija, Turcija	24 282, 00 EUR		Šobrīd ir saņemti 80% no kopējās finansējuma līguma summas (t.i.19 425,60 EUR); atlikušie 20% tiks izmaksāti pēc projekta noslēguma atskaites iesniegšanas
2.	Programma ERASMUS+ "Key to my Career by Having Intellectual Norms- KEYCHAIN" Projekta nr. 2020-1-SE01-KA229-077796_2 , Skolu apmaiņas partnerība (KA 229)	ERASMUS	Valsts Izglītības Attīstības Aģentūra, 2020. gada 6.oktobra finansējuma līgums Nr. 2020-1-SE01-KA229-077796_2	01.09.2020.-31.08.2022.	Latvija, Zviedrija, Rumānija, Serbija, Turcija	31 766,00 EUR		Šobrīd ir saņemti 80% no kopējās finansējuma līguma summas (t.i.25 412,80 EUR); atlikušie 20% tiks izmaksāti pēc projekta noslēguma atskaites iesniegšanas
NAUTRĒNU PAGASTU APVIENĪBA								
NAUTRĒNU PAGASTS								
3.	"Nautrēnu pagasta halles labiekārtošana", Nr.19-01-AL15-A019.2201-000010 (logu nomaiņa un aizkaru stangu uzstādīšana)	ELFLA	LAD	16.09.2019.-31.05.2021.	Nautrēnu pagasts	25 000	22500	
LENDŽU PAGASTS								
4.	Nautrēnu pagastu apvienības struktūrvienības "Lendžu pagasta pārvalde" administratīvās ēkas piebraucamā laukuma	ELFLA	LAD	27.08.2019.-27.08.2021.	Lendžu pagasts	31573.84	12278.48	

NR.P.K.	PROJEKTA NOSAUKUMS UN NUMURS (JA NOSAUKUMS NEPASKAIDRO PROJEKTA BŪTĪBU, MINĒT GALVENO AKTIVIĀTI)	FINANŠU INSTRUMENTA NOSAUKUMS	PROJEKTA UZRAUGOŠĀ INSTITŪCIJA UN DOKUMENTS, KAS PAMATO FINANSĒJUMA PIEŠĶIRŠANU PROJEKTAM	PROJEKTA ĪSTENOŠANAS TERMIŅŠ (NO-LĪDZ)	PROJEKTA NORISES VIETA	FINANSĒJUMS (EURO)		CITA BŪTISKA INFORMĀCIJA
						kopējais	tai skaitā publiskais	
	seguma nomaiņa un labiekārtošana, NR.19-01-AL15-A019.2201-000011							
MALTAS PAGASTU APVIENĪBA								
PUŠAS PAGASTS								
5.	"Dīķa atjaunošana un teritorijas labiekārtošana Pušas ciemā", 19-01-AL15-A019.2201-000007	ELFLA	LAD, lēmums 23.08.2019., Nr. 01.6-11/19/391-e	23.08.2019.-07.08.2021.	Pušas pagasta teritorija	9496,48	8546,84	
LŪZNAVAS PAGASTS								
6.	“630 Versts Full of Feeling” (Partneri)	Lat Rus Pārrobežu programma	VARAM	15.05.2019. - 14.08.2021.	Lūznava	11095		
7.	"Kultūrvēstures un dabas mantojuma - Rāznas nacionālais parks un valsts kultūras aizsardzības pieminekļa Lūznavas muižas apbūve un parks teritoriju sakārtošana, labiekārtošana un pieejamības uzlabošana" Nr.19-01-AL15-A019.2201-000009	ELFLA	LAD	09.05.2019. - 12.09.2021.	Lūznava	29358	26422	
8.	Bezdarbnieku ar invaliditāti iesaistīšanu aktīvajā nodarbinātības pasākumā „Pasākumi noteiktām personu grupām” (Partneri)	ESF	NVA līgums Nr.34.13.5-2.3/334	06.01.2020.-31.05.2022.	Lūznava	3984	15 480	
SILMALAS PAGASTS								
9.	Eiropas Savienības Erasmus+ programmas Pamatdarbības Nr.2 (KA 2) skolu apmaiņas partnerību projekts “Zwischen den Kulturen”, Nr.2018-1-RO01-KA229-049091_2	ES Erasmus + projekts	Valsts Izglītības attīstības aģentūra, 22.10.2018, Nr.2018-1-RO01-KA229-049091_2	01.09.2018.-30.06.2021.	Silmalas pagasts, Tiskādu vidusskola	25042	25042	finansējuma līguma papildinājums termiņa pagarinājumam no 30.06.2020.-30.06.2021.

NR.P.K.	PROJEKTA NOSAUKUMS UN NUMURS (JA NOSAUKUMS NEPASKAIDRO PROJEKTA BŪTĪBU, MINĒT GALVENO AKTIVIĀTI)	FINANŠU INSTRUMENTA NOSAUKUMS	PROJEKTA UZRAUGOŠĀ INSTITŪCIJA UN DOKUMENTS, KAS PAMATO FINANSĒJUMA PIEŠĶIRŠANU PROJEKTAM	PROJEKTA ĪSTENOŠANAS TERMIŅŠ (NO-LĪDZ)	PROJEKTA NORISES VIETA	FINANSĒJUMS (EURO)		CITA BŪTISKA INFORMĀCIJA
						kopējais	tai skaitā publiskais	
KAUNATAS PAGASTU APVIENĪBA								
KAUNATAS PAGASTS								
10.	Saglabāsim un popularizēsim Rāznas ezeru, 19-01AL15-A019.2201-000004, (infrastruktūras uzlabošana, pontona uzstādīšana)	ELFLA	LAD, 23.08.2019., Nr.01.6-11/19/396-e	23.08.2019.-22.08.2021.	Rāznas ezers, pludmale	19414,45	11637,05	Projekta termiņš ir līdz 22.08.2021. Aktivitātes ir gandrīz pabeigtas.
11.	Infrastruktūras sakārtošana pakalpojumu pieejamībai cilvēkiem ar īpašām vajadzībām, 19-01-AL15-A019.2203-000001 (sociālo un veselības pakalpojumu attīstība)	ELFLA	LAD, 8.08.2019. , Nr.01.6/11/19/369-e	08.08.2019.-05.08.2021.	Kaunatas vidusskolā, ambulance	18595,18	16287,74	Projekta termiņš ir līdz 05.08.2021. Aktivitātes ir pabeigtas, gaidām LAD maksājumu.
RĒZEKNES NOVADA PAŠVALDĪBAS ADMINISTRĀCIJA								
12.	"Dzīvo veselīgi Rēzeknes novadā!", Nr. 9.2.4.2/16/I/027, Dažādas veselību veicinošas aktivitātes.	ESF	CFLA, 24.04.2017. noslēgta Vienošanās par ESF projekta īstenošanu nr. 9.2.4.2/16/I/027	24.04.2017.-30.11.2023.	Visā Rēzeknes novadā	647517,00	647517,00	ESF - 85%, Valsts budžeta finansējums -15%
13.	Pašvaldības ceļu infrastruktūras uzlabošana Rēzeknes novadā, 5.kārta, Nr. 19-01-A00702-000067, 1 pašvaldības ceļa pārbūve.	ELFLA	LAD, 21.01.2020. lēmums nr. 01.3-11/20/85-e	21.01.2020. -20.01.2022.	Rēzeknes novads, Kaunatas pagastā	287 972,51	258793,69	ELFLA 90%, pašvaldība 10%
14.	Pašvaldības ceļu infrastruktūras uzlabošana Rēzeknes novadā, 2.kārta, Nr. 18-01-A00702-000113, 6 pašvaldības ceļu pārbūve.	ELFLA	LAD, 11.04.2019. lēmums nr. 01.3-11/19/199-e	11.04.2020.-01.04.2021.	Rēzeknes novada Nautrēnu, Bērzgales, Dricānu, Rikavas, Sakstagala, Kantinieku pagastos	1908967,67	1718070,9	Pabeigts ātrāk 2020.gada nogalē; ELFLA 90%, pašvaldība 10%

NR.P.K.	PROJEKTA NOSAUKUMS UN NUMURS (JA NOSAUKUMS NEPASKAIDRO PROJEKTA BŪTĪBU, MINĒT GALVENO AKTIVIĀTI)	FINANŠU INSTRUMENTA NOSAUKUMS	PROJEKTA UZRAUGOŠĀ INSTITŪCIJA UN DOKUMENTS, KAS PAMATO FINANSĒJUMA PIEŠĶIRŠANU PROJEKTAM	PROJEKTA ĪSTENOŠANAS TERMIŅŠ (NO-LĪDZ)	PROJEKTA NORISES VIETA	FINANSĒJUMS (EURO)		CITA BŪTISKA INFORMĀCIJA
						kopējais	tai skaitā publiskais	
15.	NPHZ-2017/10054 “Creative Environmental Education/The CEE Network” - “Radoša vides izglītība” Starpdisciplināro metožu izveide/pielietošana vides izglītībā, un pieredzes apmaiņa starp Baltijas un Skandināvijas partneriem.	Nordplus Horizontal	The Nordic Council of Ministers/Ziemeļvalstu Ministru padome	09.2017.-02.2021.	Pārrobežu projekts/ Rēzeknes novads	5525,00	5525,00	
16.	LV-RU-029 “Latvijas un Krievijas pārrobežu tūrisma maršruta "Sekojot inženiertehniskajām idejām" izveide”, saīsinājums – “Following Ideas” Pārrobežu tūrisma maršruta izveide un vēstures objektu, kas saistīti ar inženieriem un inženierzinātnēm, atjaunošana/uzlabošana.	Latvijas - Krievijas pārrobežu sadarbības programma 2014.-2020. gadam	VARAM un Apvienotais Tehniskais Sekretariāts, 09.04.2020. Līgums Nr.5-44/2020/LK-2-10/2020-10	01.12.2019.-31.05.2021.	Pārrobežu projekts/ Rēzeknes novads	263825,00	250633,75	
17.	LV-RU-018 „Craftsmanship without Borders”/“Amatniecība bez robežām” - "CRAFTS" Amatniecības veicināšana, sekmējot jaunu kopīgu produktu un pakalpojumu radīšanu, atbalsts amatniekiem uzņēmējdarbības uzsākšanā un veicināšanā, kā arī infrastruktūras uzlabošana kultūrvēsturiskajās vietās.	Latvijas - Krievijas pārrobežu sadarbības programma 2014.-2020. gadam	VARAM un Apvienotais Tehniskais Sekretariāts; LPR 02.04.2019. apstiprinājuma vēstule Nr.2.4.6/143	01.06.2019.-31.08.2021.	Pārrobežu projekts/ Rēzeknes novads	52500,00	49875,00	
18.	Nr. COMM/RIG/ED/2018-2020/Rezekne "Tīkla Europe Direct informācijas centru uzturētājstruktūru atlase 2018. -2020. gadam". Iedzīvotāju informēšana par ES jautājumiem.	Eiropas Komisija	EK Pārstāvniecība Latvijā. Partnerības pamatnolīgums COMM/RIG/ED/2018-2020/Rezekne. 09.01.2018.	01.01. 2018.-30. 04. 2021.	Rēzeknes novads	46125,00	44375,00	
19.	Nr. 2020-1-LV01-Ka201-077496 "Founding the network of technology INTEGRAtionists in pupils' informal education. Interešu izglītības pedagogu profesionālā pilnveide digitālo tehnoloģiju integrēšanas jomā.	Erasmus +	Valsts izglītības attīstības aģentūra par Eiropas Savienības Erasmus + programmas Pamatdarbības Nr. 2 (KA2) stratēģiskās	01. 11. 2020.-31.12.2021.	Pārrobežu projekts/ Rēzeknes novads	251666,00	251666,00	

NR.P.K.	PROJEKTA NOSAUKUMS UN NUMURS (JA NOSAUKUMS NEPASKAIDRO PROJEKTA BŪTĪBU, MINĒT GALVENO AKTIVIĀTI)	FINANŠU INSTRUMENTA NOSAUKUMS	PROJEKTA UZRAUGOŠĀ INSTITŪCIJA UN DOKUMENTS, KAS PAMATO FINANSĒJUMA PIEŠĶIRŠANU PROJEKTAM	PROJEKTA ĪSTENOŠANAS TERMIŅŠ (NO-LĪDZ)	PROJEKTA NORISES VIETA	FINANSĒJUMS (EURO)		CITA BŪTISKA INFORMĀCIJA
						kopējais	tai skaitā publiskais	
			partnerības projekta skolu izglītības sektorā Nr. 2020-1-LV01-KA201-077496. Vēstules reģistrācijas Nr. 8.-11.1/5180. 17. 08. 2020.					
20.	"Sabiedrībā balstītu sociālo pakalpojumu infrastruktūras izveide un attīstība Rēzeknes novadā" 9.3.1.1/19/I/047 Divu ēku pārbūve un aprīkošana sociālo pakalpojumu sniegšanai.	ERAF	CFLA, 20.02.2020. līgums Nr. 9.3.1.1/19/I/047	02.2020.-08.2021.	Rēzeknes novada Dricānu pagasta Pilcene, Silmalas pagasta Vecružina	597 936,00	535 152,72	
21.	Network of Entrepreneurial Schools , Nr. 2018-1-PT01-KA201-047413 Skolēnu uzņēmējdarbības seknēšana.	ERASMUS+	AGÊNCIA DNA CASCAIS - CASCAIS UM CONCELHO EMPREENDEDOR, Partnership agreement 01.10.2018	11.2018. - 03.2021.	Maltas vidusskola	12330,00		
22.	Projekts "PROTI un DARI!", Nr. 8.3.3.0/15/I/001 Jauniešiem, kas nemācas, nestrādā motivācijas pasākumi, kas dod iespēju atrast vietu darba tirgu.	ESF	Jaunatnes starptautisko programmu aģentūra (JSPA) Līguma Nr. 6-13/41. 2016.gada 15.augustā	09.2014. - 12.2018. . (pagarināts līdz 31.10.2021.)	LV, Rēzeknes novads	315029,34	315029,34	JSPA 100%
23.	Projekts “Nodarbināto personu profesionālās kompetences pilnveide” Nr. 8.4.1.0/16/I/001 Strādājošo apmācības, kas ļauj mainīt savu kvalifikāciju.	ESF	Valsts Izglītības attīstības aģentūra līgums Nr. 6.-2.3.3./26, 2017.gada 13.jūlijā	01.01.2017.–31.12.2022.	LV, Rēzeknes novads	923	923	100% Valsts izglītības attīstības aģentūras finsnsējums

NR.P.K.	PROJEKTA NOSAUKUMS UN NUMURS (JA NOSAUKUMS NEPASKAIDRO PROJEKTA BŪTĪBU, MINĒT GALVENO AKTIVIĀTI)	FINANŠU INSTRUMENTA NOSAUKUMS	PROJEKTA UZRAUGOŠĀ INSTITŪCIJA UN DOKUMENTS, KAS PAMATO FINANSĒJUMA PIEŠĶIRŠANU PROJEKTAM	PROJEKTA ĪSTENOŠANAS TERMIŅŠ (NO-LĪDZ)	PROJEKTA NORISES VIETA	FINANSĒJUMS (EURO)		CITA BŪTISKA INFORMĀCIJA
						kopējais	tai skaitā publiskais	
24.	8.3.5.0/16/I 001 projekts "Karjeras atbalsts vispārējās un profesionālās izglītības iestādēs" Atbalsts skolēniem karjieras izvēlei nākotnē.	ESF	Valsts Izglītības attīstības aģentūra Līguma Nr.8.5/230 2017.gada 13.martā	01.01.2016. – 31.12.2021.	LV, Rēzeknes novads			Finansējuma administrēšana caur VIAA, 100% ESF finansējums
25.	Projekts Nr.8.3.4.0/16/I/001 "Atbalsts priekšlaicīgas mācību pārtraukšanas samazināšanai" PUMPURS Skolēnu ar sliktām sekmēm, materiālo nodrošinājumu, atbalsta motivācija mācīties.	ESF	Izglītības kvalitātes valsts dienests 15.09.2017 Līguma Nr.P6-13/43	03.2017. – 05.2022.	LV, Rēzeknes novads	194561,13	194561,13	
26.	"Kompetenču pieeja mācību saturā" Nr. 8.3.1.1./16/I/002 Jaunā mācību satura ieviešana skolās.	ESF	Valsts izglītības satura centrs, Līguma Nr.23-11/64 2017.gada 13.martā	17.10.2016. – 16.10.2021.	LV, Rēzeknes novads			Finansējuma administrēšana notiek caur VISC, 100% ESF finansējums
27.	"Atbalsts izglītojamo individuālo kompetenču attīstībai" Nr.8.3.2.2./16/I/001 Interešu izglītība tehniskajās jomās.	ESF	Valsts izglītības satura centrs, Līguma Nr.25.5-07/19 2017.gada 31.jūlijā (I posms) Līguma Nr.25.5-06/54 2019.gada 27.jūnijs (II posms)	01.01.2017. – 31.05.2021.	LV, Rēzeknes novads	286285	286285	Tiks pagarināts uz vienu mācību gadu.
28.	Projekts "Darbīgās kopienas" Kopienu aktivitāte skolas dzīvē.	British Council	Biedrība „Izglītības iniciatīvu centrs"	01.03.2019. līdz 28.02.2021.	Rēzeknes novads	19520	17520	Gada līdzfinansējums 1000 EUR no Rēzeknes novada

12.Tabulā apkopota informācija par Eiropas Savienības fondu un citas ārvalstu finanšu palīdzības projektiem, kurus pašvaldība ir iesniegusi, bet rezultāti vēl nav zināmi. Informācija apkopota pēc pašvaldībā pieejamās informācijas uz 2020.gada 31.decembri.

12. TABULA. IESNIEGTIE PROJEKTI, PAR KURIEM NAV ZINĀMI REZULTĀTI VAI NAV NOSLĒGTI LĪGUMI

Nr.p.k.	PROJEKTA NOSAUKUMS (JA TAS NEPASKAIDRO PROJEKTA BŪTĪBU, MINĒT GALVENO AKTIVIĀTI)	FINANŠU INSTRUMENTA NOSAUKUMS	PROJEKTA UZRAUGOŠĀ INSTITŪCIJA	PROJEKTA ĪSTENOŠANAS TERMIŅŠ (NO-LĪDZ)	PROJEKTA NORISES VIETA	FINANSĒJUMS (EURO)		CITA BŪTISKA INFORMĀCIJA
						kopējais	tai skaitā publiskais	
KAUNATAS PAGASTU APVIENĪBA								
ČORNAJAS PAGASTS								
1.	"Tūrisma un dabas izziņas infrastruktūras izbūve Rāznas nacionālajā parkā 5. kārta" (autostāvlaukuma un putnu vērošanas slēpņa izbūve)	ELFLA	LAD	30.08.2019. - 30.08.2021.	Čornajas pagasts, Rēzeknes novads	30912	27820,8	
MALTAS PAGASTU APVIENĪBA								
LŪZNAVAS PAGASTS								
2.	"Uzziedēšana" (Partneri)	Erasmus +	European Commission	01.05.2021-01.10. 2022.	Lūznava		4500	
3.	Baltija džeza festivāls, grupas THE CIEL EXPERIENCE koncerts un meistarklases	ASV vētniecības Mazo grantu konkurss	ASV vētniecība	01.04.2021 - 01.11.2021.	Lūznava	1200	5600	
RĒZEKNES NOVADA PAŠVLADĪBAS ADMINISTRĀCIJA								
4.	ENI-LLB-3-465 “Through the path of innovations into the territories of the former Grand Duchy of Lithuania” (“Sekojot inovāciju ceļam bijušajā Lietuvas Lielkņazistes teritorijā”), saīsinājumā “INNO". Tūrisma veicināšana un vēsturiskā mantojuma saglabāšana, infrastruktūras uzlabošana (smēdes atjaunošanas noslēguma kārta), aprīkojuma iegāde, amatniecības prasmju popularizēšana.	Latvijas, Lietuvas un Baltkrievijas pārrobežu sadarbības programma 2014.-2020. gadam	VARAM un Apvienotais Tehniskais Sekretariāts	01.05.2021.-31.12.2022.	Pārrobežu projekts - Rēzeknes novads	329545,5	313068,26	
5.	„ Europe Direct informācijas centrs Austrumlatgalē 2021.-2025. gadā”. Paredz semināru un pasākumu par dažādiem ES jautājumiem rīkošanu uzņēmējiem, juristiem, sociālajiem darbiniekiem un skolēniem izsludinātajam iepirkuma konkursam	Eiropas Komisija	Eiropas Komisijas Pārstāvniecība Latvijā	01.05.2021.-31.12.2025.	Rēzeknes novads, Rēzeknes pilsēta, Preiļu novads, Krāslavas novads	32 580	30 400	

4. IEDZĪVOTĀJU APTAUJAS REZULTĀTI

Laikā no 3.11.2020. līdz 07.12.2020. Rēzeknes novada iedzīvotāji, kā arī novada viesi tika aicināti piedalīties iedzīvotāju aptaujā. Aptaujā tika ietverts jautājums par Rēzeknes novada pašvaldības sniegto pakalpojumu un darbības jomu novērtēšanu. Iedzīvotājiem tika lūgts norādīt uz tām iespējām, lietām un pakalpojumiem, kādu pietrūkst novadā vai kādā konkrētā pagastā, atzīmēt steidzami veicamos darbus, kā arī novērtēt pašvaldības paveikto pēdējo gadu laikā. Informācija par aptauju bija pieejama pašvaldības mājaslapā www.rezeknesnovads.lv, sociālajos tīklos (facebook, instagram), uz informācijas stendiem/ ziņojuma dēļiem pagastu pārvaldēs, skolās, bibliotēkās, kā arī izsūtīta uz e-pastiem uzņēmējiem. Aptaujas anketa aizpildīšanai papīra formātā tika iestrādāta Rēzeknes novada pašvaldības bezmaksas informatīvajā izdevumā "Rēzeknes novada ziņas" 16.novembra numurā.

Aptaujā kopumā piedalījās 247 respondenti, no tiem 186 sievietes un 61 vīrietis. Visaktīvāk viedokli izteikuši iedzīvotāji vecumā no 26-45 gadam un vecumā no 46-61 gadam, savukārt viskūtrāk aptaujā piedalījušies jaunieši vecumā līdz 25 gadiem.

Vislielāko aktivitāti aptaujā ir uzrādījuši Nagļu pagasta iedzīvotāji (25 aptaujas dalībnieki), kuriem seko Nautrēnu, Feimaņu, Stoļerovas, Maltas, Vērēmu un Dricānu pagastā dzīvojošie. Daļa (20) respondentu nav precizējuši savu piederību kādam no pagastiem, kā arī 12 iedzīvotāji faktisko dzīvesvietu ir norādījuši Rēzeknes pilsētu.

Aptaujas rezultātu pozitīvais vērtējums attēlots 7. tabulā *Politikas rādītāju rezultāti*, kur redzams salīdzinājums ar aptaujas rezultātiem 2017.gadā. Apkopojot izteiktos viedokļus par jautājumiem, pozitīva jeb apmierinoša vērtējuma rādītājā tika summēti atbilžu varianti “Apmierina” un “Drīzāk apmierina”, negatīva jeb neapmierinoša vērtējuma kopējā rādītājā summētas atbildes “Neapmierina” un “Drīzāk neapmierina”.

Aptaujas rezultātu diagrammu un to skaitlisko vērtību datu avots – portāls visidati.lv un pašvaldības apkopotā informācija no papīra formātā iesniegtajām aptaujas anketām.

Salīdzinājumā ar 2017.gadā organizēto aptauju, iedzīvotāju aktivitāte iesaistīties un izteikt savu viedokli samazinājusies par 54%. Aptaujā apkopotie rādītāji iedalīti 13 virzienos – izglītība, ekonomika, tūrisms, pārvalde, veselība, sociālie pakalpojumi un sociālā palīdzība, drošība, sports, kultūra, sasniedzamība, komunālie pakalpojumi, publiskā ārtelpa, mājokļi.

13. TABULA. POLITIKAS REZULTĀTU RĀDĪTĀJI

Nr.p.k.	RĀDĪTĀJS	POZITĪVĀ VĒRTĒJUMA RĀDĪTĀJS 2017. G.2	POZITĪVĀ VĒRTĒJUMA RĀDĪTĀJS 2020. GADS3	TENDENCE SALĪDZINĀJUMĀ AR IEPRIEKŠĒJO PERIODU (→↓↑)	PLĀNOTAIS ATTĪSTĪBAS VIRZIENS UZ 2025. GADU
IZGLĪTĪBA					
1.	Pašvaldības pirmsskolas izglītības iestāžu pakalpojumi	71%	75,3%	↑	*pozitīvā vērtējuma % paaugstinās*
2.	Pašvaldības vispārējās izglītības iestāžu pakalpojumi	65,3%	71,7%	↑	*pozitīvā vērtējuma % paaugstinās*
3.	Mūžizglītības pakalpojumi – pieaugušo izglītības kursi, apmācības	52,4%	46,9%	↓	*pozitīvā vērtējuma % paaugstinās*
EKONOMIKA					
4.	Uzņēmēju, mājražotāju un amatnieku sadarbība ar pašvaldību, kopīgu projektu īstenošana	50,6%	50,6%	→	*pozitīvā vērtējuma % paaugstinās*
TŪRISMS					
5.	Tūrisma infrastruktūra	60,5%	62,3%	↑	*pozitīvā vērtējuma % paaugstinās*
PĀRVALDE					
6.	Vērtējums kopumā par pašvaldības sniegtajiem pakalpojumiem un dzīvi Rēzeknes novadā	80,4%	72,4%	↓	*pozitīvā vērtējuma % paaugstinās*
VESELĪBA					
7.	Veselības aprūpes pakalpojumi	68,8%	58,3%	↓	*pozitīvā vērtējuma % paaugstinās*
SOCIĀLIE PAKALPOJUMI UN SOCIĀLĀ PALĪDZĪBA					
8.	Sociālie pakalpojumi un sociālā palīdzība	63,9%	53,4%	↓	*pozitīvā vērtējuma % paaugstinās*
DROŠĪBA					
9.	Sabiedriskās kārtības nodrošināšana un drošība	66,4%	53,9%	↓	*pozitīvā vērtējuma % paaugstinās*
SPORTS					
10.	Sporta, aktīvās atpūtas pasākumi	74%	66,8%	↓	*pozitīvā vērtējuma % paaugstinās*
KULTŪRA					

2Rēzeknes novada organizētā iedzīvotāju aptauja 2017.g. (aptaujā piedalījās 542 respondenti).
Procentuālais novērtējums aprēķināts, ņemot vērā pozitīvās atbildes (vērtējums „apmierina" un „drīzāk apmierina").

3 Rēzeknes novada organizētā iedzīvotāju aptauja 2020.g. (aptaujā piedalījās 247 respondenti).
Procentuālais novērtējums aprēķināts, ņemot vērā pozitīvās atbildes (vērtējums „apmierina" un „drīzāk apmierina").

11.	Kultūras, izklaides pasākumi	79,2%	67,6%	↓	*pozitīvā vērtējuma % paaugstinās*
12.	Bibliotēkas sniegtie pakalpojumi	87,1%	76,9%	↓	*pozitīvā vērtējuma % paaugstinās*
SASNIEDZAMĪBA					
13.	Autoceļu/ielu infrastruktūra, ceļu uzturēšana	44,3%	44,1%	↓	*pozitīvā vērtējuma % paaugstinās*
14.	Sabiedriskā transporta pakalpojumi	73,3%	58,7%	↓	*pozitīvā vērtējuma % paaugstinās*
KOMUNĀLIE PAKALPOJUMI					
15.	Kanalizācijas un ūdensapgādes pakalpojumi	61,8%	55,1%	↓	*pozitīvā vērtējuma % paaugstinās*
16.	Siltumapgādes pakalpojumi	44,7%	43,3%	↓	*pozitīvā vērtējuma % paaugstinās*
17.	Atkritumu savākšanas un izvešanas pakalpojumi	83,3%	80,6%	↓	*pozitīvā vērtējuma % saglabājas esošajā līmenī/ paaugstinās*
PUBLISKĀ ĀRTELPA					
18.	Vides sakoptība, zaļo zonu labiekārtojums	84,4%	72,5%	↓	*pozitīvā vērtējuma % saglabājas esošajā līmenī/ paaugstinās*
19.	Kapsētu apsaimniekošana	78,4%	76,1%	↓	*pozitīvā vērtējuma % paaugstinās*
MĀJOKĻI					
20.	Daudzdzīvokļu māju apsaimniekošana	37,8%	31,2%	↓	*pozitīvā vērtējuma % paaugstinās*

2020.gadā aptaujāto iedzīvotāju apmierinātības līmenis dažās jomās, salīdzinājumā ar 2017.gada rezultātiem, ir uzlabojies, bet dažās – pasliktinājies. 2020.gadā ar izglītības pakalpojumiem un to kvalitāti iedzīvotāju apmierinātības līmenis ir robežās no 46,9% līdz 75,3%, kur visaugstāk novērtēti pirmsskolas un vispārējās izglītības pakalpojumi. Salīdzinot aptaujas rezultātus, novērojams, ka iedzīvotāji sekmīgi novērtē pašvaldībā sniegtos izglītības piedāvājumus, ko pamato pozitīvā vērtējuma procentuālais paaugstinājums. Aptaujāto iedzīvotāju vērtējums saistībā par Pašvaldības sadarbību ar uzņēmējiem, mājražotājiem un amatniekiem aptaujāto vidū kopumā vērtēts apmierinoši (50,6%), kā neapmierinošu to novērtējuši 19,4% aptaujāto, bet aptuveni piektā daļa jeb 22,7% ir snieguši viedokli *"Grūti pateikt".* Salīdzinot aptauju datus, novērojams, ka kopējais vērtējums saglabājies nemainīgs. Novada teritorijā esošo tūrisma infrastruktūras kvalitāti apmierinoši novērtējuši 62,3%, bet neapmierinošu vērtējumu izteikuši 25,1% aptaujāto. Salīdzinot datus ar iepriekš veikto aptauju, pozitīvo vērtējumu skaits pieaug. Iedzīvotāju vērtējums par pārvaldi - pašvaldības sniegtajiem pakalpojumiem un dzīvi Rēzeknes novadā kopumā, atbilstoši respondentu sniegtajām atbildēm, ir lielākoties pozitīvs - 72,4 %. Atbilžu "Drīzāk neapmierina" un "Neapmierina" īpatsvars ir 22,7%, bet atbildi "Grūti pateikt" uzrādījuši 4,9 % no aptaujāto iedzīvotāju skaita. Salīdzinājumā ar 2017.gada nogalē veiktās iedzīvotāju aptaujas rezultātiem, pašvaldības darbs ir vērtēts mazāk atzinīgi - iedzīvotāju pozitīvs vērtējums ir samazinājies par 8 % vienībām. Vairums aptaujāto (58,3%) veselības pakalpojumus novērtējuši pozitīvi. Gandrīz trešdaļa jeb 28,7 % respondentu norāda, ka ar veselības pakalpojumiem novadā nav apmierināti. 10,5 % no

aptaujātajiem ir grūti atbildēt un novērtēt veselības aprūpes pakalpojumu kvalitāti, kā arī ir neliela daļa - 6 respondenti jeb 2,4 %, kuriem šāds pakalpojums nav pieejams. Salīdzinājumā ar 2017.gada aptaujas rezultātiem, iedzīvotāju vērtējums samazinājies par 10,5% vienībām. Sociālo pakalpojumu jomā aptaujas rezultāti parāda, ka puse no iedzīvotājiem– 53,4 % – ir apmierināti ar sociālajiem pakalpojumiem, kā arī 19,4% aptaujāto atzīmējuši atbildes variantu "Grūti pateikt". Arī sociālo pakalpojumu jomā novērojams iedzīvotāju vērtējuma kritums par 10,5% vienībām. Jautājumā par drošību lielākais aptaujāto īpatsvars – 53,9% - ir snieguši atbildes „Apmierina" vai „Drīzāk apmierina", savukārt 26,3% snieguši negatīvu vērtējumu („Drīzāk neapmierina" – 12,1%, „Neapmierina" – 14,2%). Iedzīvotāju pozitīvais vērtējums salīdzinoši sarucis par 12,5 % vienībām. Sporta un aktīvās atpūtas pasākumi apmierina 66,8 % aptaujāto, 20,2 % - neapmierina. Novērojams 7,2 % vienību kritums iedzīvotāju pozitīvajā vērtējumā. Līdzīgi kā iepriekšējo gadu aptaujās, kultūras jomā visatzinīgāk vērtēti bibliotēku sniegtie pakalpojumi, kur 76,9% iedzīvotāji ir apmierināti ar bibliotēku darbību novadā, un 10,1 % uzskata, ka bibliotēkas pakalpojumu piedāvājums un kvalitāte ir neapmierinoša. Apmierinošu vērtējumu par kultūras un izklaides pasākumiem snieguši 67,6 % aptaujāto respondentu, savukārt 27,1% no iedzīvotājiem šos pakalpojumus vērtējuši negatīvi. Ar sabiedriskā transporta pakalpojumiem ir apmierināti 58,7% respondentu, bet ar šo pakalpojumu neapmierināto skaits procentos veido 24,3% no aptaujāto skaita. Jautājumā par autoceļu infrastruktūru un ceļu uzturēšanu nedaudz vairāk nekā puse jeb 53,1% respondentu uzskata ceļu un ielu infrastruktūras attīstību un uzturēšanu par neapmierinošu, bet 44,1% aptaujāto snieguši pozitīvu vērtējumu. Salīdzinot ar 2017. gada nogalē veiktās iedzīvotāju aptaujas rezultātiem, iedzīvotāju kopējais vērtējums par ceļu un ielu infrastruktūru saglabājies nemainīgs. Savukārt, sabiedriskā transporta pakalpojumu pozitīvais vērtējums ir sarucis visvairāk – par 14,6%. Pašvaldības nodrošināto komunālo pakalpojumu jomā aptaujas anketā tika izdalīti vairāki jautājumi. No diagrammās norādītajiem pakalpojumiem aptaujas rezultāti norāda uz iedzīvotāju vislielāko apmierinātību (80,6%) ar atkritumu savākšanas un izvešanas pakalpojumiem, kurus Rēzeknes novada teritorijā nodrošina SIA „ALAAS". Aptuveni puse aptaujāto iedzīvotāju jeb 55,1% ir apmierināti ar kanalizācijas un ūdensapgādes pakalpojumiem, aptuveni 1/5 daļa - neapmierināti. Jautājumā par siltumapgādes pakalpojumiem 43,3% respondentu ir ar tiem apmierināti, 10,1 % - nav apmierināti, bet lielai daļai respondentu (24,7%) šāds pakalpojums nav pieejams. Lielākā daļa aptaujāto (72,5%) ir apmierināti ar vides sakoptību un zaļo zonu labiekārtojumu novadā. Novada teritorijā esošo kapsētu apsaimniekošana, kā norāda aptaujas rezultātos dominējošais viedoklis (76,1%), tiek veikta kopumā kvalitatīvi un iedzīvotāji ir apmierināti. Atšķiras aptaujāto iedzīvotāju apmierinātība ar daudzdzīvokļu māju apsaimniekošanu. Aptuveni trešā daļa jeb 31,2% aptaujāto ir vienisprātis par to, ka daudzdzīvokļu māju apsaimniekošana tiek veikta apmierinoši, bet tai pat laikā gandrīz tikpat daudz jeb 21,4% ir tādu, kuri norāda, ka nav apmierināti ar sniegtajiem pakalpojumiem daudzdzīvokļu māju sakārtošanā, attīstībā. Savukārt 27.5 % respondentu nav konkrēta viedokļa šajā jautājumā.

Rezumējot pakalpojumu novērtējumu, kā viskvalitatīvākos pakalpojumus (respondentu pozitīvs vērtējums ir virs 80 %) Rēzeknes novadā aptaujātie iedzīvotāji atzinuši atkritumu apsaimniekošanas un izvešanas pakalpojumus. Iedzīvotāji atzinīgi novērtējuši (aptaujāto pozitīvs vērtējums robežās starp 70-80%) bibliotēku sniegtos pakalpojumus, kapsētu apsaimniekošanu, pirmsskolas un vispārējās izglītības iestāžu darbu, kā arī vides sakoptību un zaļo zonu labiekārtojumu. Savukārt visnegatīvāk novērtēta Rēzeknes novada autoceļu un ielu infrastruktūra (pozitīvs vērtējums 44,1%, negatīvs- 53,1%). Apmierinātības līmenis zem 50% ir arī par mūžizglītības jomā īstenotajiem pasākumiem, daudzdzīvokļu māju apsaimniekošanu un siltumapgādes pakalpojumiem, kur papildus ļoti liela daļa respondentu (42,1 % - 46,6 %) ir norādījuši, ka šādi pakalpojumi tiem nav pieejami vai tos ir grūti novērtēt.

Kopumā vērtējot tendenci salīdzinājumā ar 2017.gadu, no 20 aplūkotajiem rādītājiem pozitīva tendence novērojama 3 rādītājos, nemainīga 1, savukārt 16 rādītājos pozitīvais vērtējums sarūk.

5. SECINĀJUMI UN REKOMENDĀCIJAS

SECINĀJUMI

1. Rēzeknes novada vispārējās attīstības rādītāju analīze kopumā parāda nelielas pozitīvas attīstības tendences. Bezdarba līmenis 2019.gadā turpināja tendenci samazināties, savukārt, 2020.gadā palielinās Iespējams, šī tendence skaidrojama ar nepārvaramas varas apstākļiem 2020.gadā – pandēmiju. Kā arī samazinājās rādītājs Iedzīvotāju apmierinātība ar dzīvi novadā % no aptaujāto skaita.

2. Vidēja termiņa prioritāšu īstenošanai izvirzīti 237 sasniedzamie rezultāti. Divu gadu laikā, kopš attīstības programmas apstiprināšanas – pabeigti, vairs nav aktuāli - 3 rezultāti; tiek pildīti -128; nepilnīgi tiek pildīti – 97; netiek īstenoti, nav uzsākti - 10. Rezultāti liecina par mērenu virzīšanos sasniedzamajiem mērķiem.

3. No kopējā projektu apjoma investīciju plānā (94 projekti), 2020.gadā īstenošana pabeigta 35 projektiem, īstenošana uzsākta un tiek turpināta 27 projektiem, ir 3 sagatavoti/iesniegti projekti, kuriem rezultāts nav zināms, savukārt, 29 vēl netiek pildīti.

4. Kopumā pašvaldībā 2019.gadā un 2020.gadā saistībā ar Eiropas Savienības fondu un citas ārvalstu finanšu palīdzības projektiem, īstenoti 34 projekti.

5. Uz 2020.gada 31.decembri pašvaldībā uzsākti 28 projekti, saistībā ar Eiropas Savienības fondu un citu ārvalstu finanšu palīdzības projektiem.

6. Rīcības plāna izpilde kopumā notiek atbilstoši plānotajam, kā arī atbilstoši pieejamiem pašvaldības finanšu resursiem un ES fondu līdzekļiem. Lai izvērtētu atsevišķi katra pasākuma izpildi, nepieciešams veikt detalizētu pasākuma izpildes ietvaros veikto aktivitāšu uzskaitījumu.

7. Atbilstoši iedzīvotāju aptaujas rezultātiem, nepieciešami pakāpeniski uzlabojumi pašvaldības un citu institūciju sniegto pakalpojumu klāstā, nodrošinot šo pakalpojumu pieejamību novada teritorijā un organizējot arī atbilstošu sabiedriskā transporta pakalpojumu pārklājumu.

REKOMENDĀCIJAS

1. AP Rīcības un Investīciju plāna aktualizācijas procesa ietvaros veikt AP iekļauto pasākumu un aktivitāšu analīzi, no jauna pievienojot uzsāktās vai plānotās aktivitātes, bet jau īstenotos pasākumus un aktivitātes dzēst.

2. Turpināt īstenot un pabeigt uzsāktos pasākumus un aktivitātes, jaunas aktivitātes un pasākumus plānot atbilstoši AP noteiktajām prioritātēm.

3. Ņemot vērā citu pašvaldību labās prakses piemērus AP uzraudzības procesa nodrošināšanā, turpmākās rekomendācijas:

a) Ik gadu veikt AP Rīcību plāna, t.sk. Investīciju plāna aktualizēšanu, atbilstoši budžeta plānošanai un pieejamai informācijai par plānotajiem ES un citu fondu atbalsta virzieniem un iespējamo līdzfinansējuma apjomu, papildus ik gadu pilnveidojot attīstības plānošanas sasaisti ar pašvaldības budžetu.

b) Ikgadējā uzraudzības pārskata sagatavošanu, kā arī AP Rīcības plāna un Investīciju plāna aktualizācijas izstrādi veikt darba grupā, darba grupu veidojot no pašvaldības iestāžu un struktūrvienību darbiniekiem, nepieciešamības gadījumā pieaicinot pašvaldības iestāžu vadītājus un deputātus, tādējādi nodrošinot pilnīgāku pašvaldības iestāžu veikto aktivitāšu un aktualitāšu izzināšanu, kā arī nodrošinot plašāku sabiedrības iesaisti.

c) Ieviešanas uzraudzības pārskata izstrādes ietvaros nepieciešams apzināt un iesaistīt visas pašvaldības iestādes un struktūrvienības. Sadarbībā ar pašvaldības iestādēm un struktūrvienībām veikt detalizētu katra AP Rīcības plānā iekļautā pasākuma ieviešanas progresa izvērtēšanu aizvadītajā gadā, uzrādot veiktās aktivitātes un īstenotos projektus mērķu sasniegšanā, kā arī sniegt priekšlikumus AP Rīcības plāna t.sk. Investīciju plāna aktualizēšanai.

d) Lai atvieglotu un uzlabotu informācijas apkopošanu ikgadējo uzraudzības ziņojumu izstrādei, nepieciešams veikt AP paredzēto rezultatīvo rādītāju datu apkopošanas sistēmas pilnveidošanu (t.i. - datu bāzes izstrāde, datu apkopošanas un iesniegšanas sistemātiskums, datu apkopošanas koordinators katrā pašvaldības iestādē un struktūrvienībā u.c.).

Izmantotās literatūras avoti

1) Ceļu satiksmes drošības direkcija (CSDD, http://www.csdd.lv).
2) Centrālā statistikas pārvalde (CSP, http://www.csb.gov.lv).
3) Dabas aizsardzības pārvaldes Latgales reģionālā administrācija (http://www.daba.gov.lv).
4) LURSOFT datu bāze (http://www.lursoft.lv).
5) Nodarbinātības valsts aģentūra (NVA, http://www.nva.gov.lv).
6) Pilsonības un migrācijas lietu pārvalde (PMLP, http://www.pmlp.gov.lv).
7) Reģionālās attīstības indikatoru modulis (RAIM) (http://raim.gov.lv).
8) Rēzeknes novada pašvaldības nodaļu un struktūrvienību apkopotā informācija, Tūrisma informācijas centra statistika, iedzīvotāju aptaujas dati.
9) Valsts reģionālās attīstības aģentūra (VRAA, http://www.vraa.gov.lv).
10) VAS Latvijas valsts ceļi (http://lvceli.lv).
11) Vienotais valsts un pašvaldību pakalpojumu portāls (https://www.latvija.lv).
12) VSIA "Latvijas Vides, ģeoloģijas un meteoroloģijas centrs" (LVĢMC) (https://videscentrs.lvgmc.lv/).

Izstrādātājs: Rēzeknes novada pašvaldība
Kontakti: Atbrīvošanas aleja 95a, Rēzekne, LV 4601, Latvija
Tel.: +371 64 62 22 38
www.rezeknesnovads.lv