

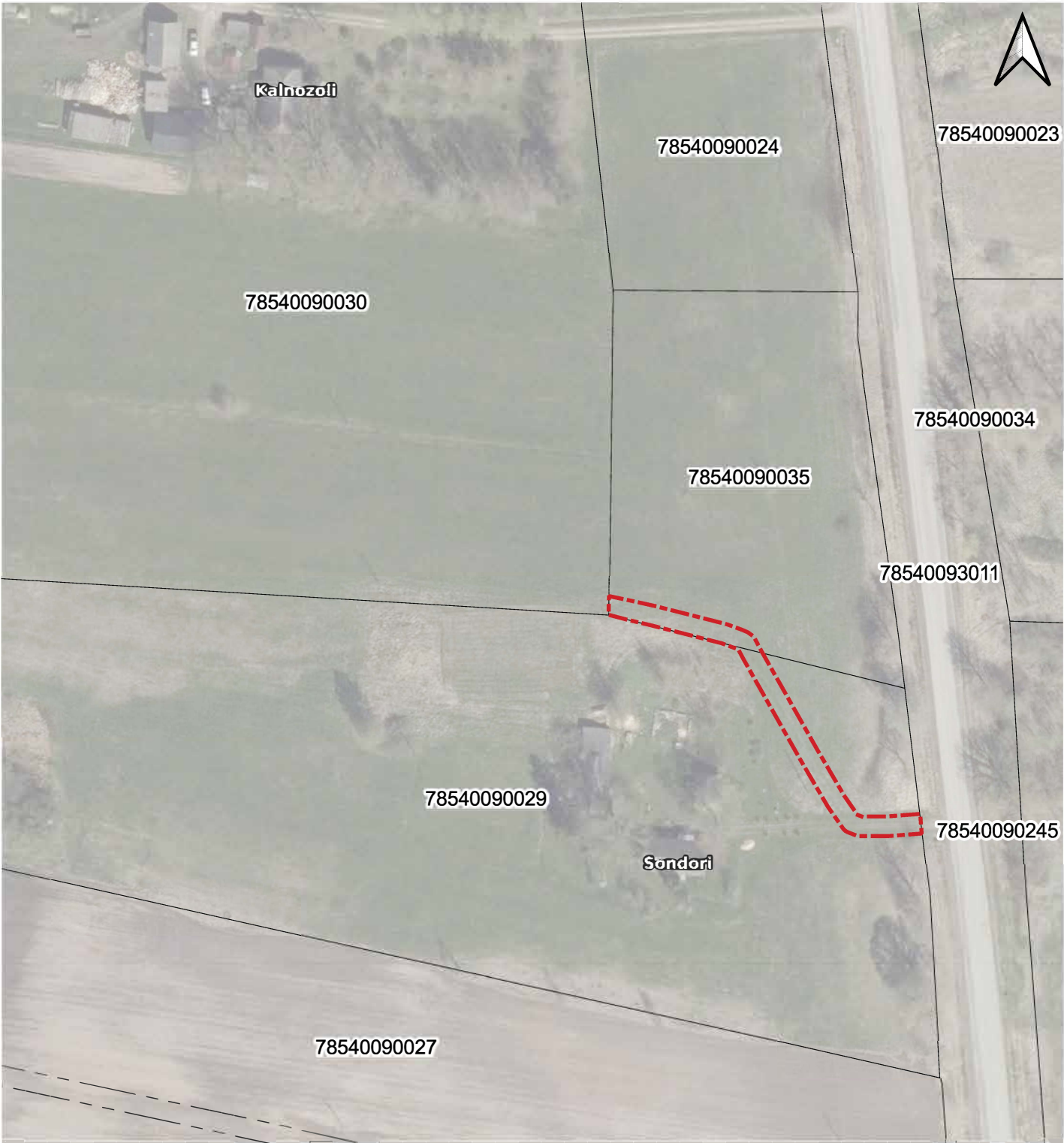

Ceļa servitūta izvietojuma zemes vienībās ar kadastra apzīmējumiem 7854 009 0029 un 7854 009 0035 shēma



	Servitūta izvietojums zemes vienībā	Servitūta platums (aptuveni)	4,5 m
Mērogs	1:1 300	Servitūta garums (pa asi, aptuveni)	96 m
		Servitūta laukums (aptuveni)	0,0432 ha (432 kv.m) 7854 009 0029 - 0,0280 ha (≈) 7854 009 0035 - 0,0152 ha (≈)
Sagatavoja	J.Zvidriņš	Kalpojošo īpašumu zemes vienības	7854 009 0029 7854 009 0035
Datums	26.03.2025.	Valdošā īpašuma zemes vienība	7854 009 0030